

SANTANDER CONSUMER SPAIN 2019-1 - FT

SANTANDER DE TITULIZACION, S.G.F.T, S.A.
C/ JUAN IGNACIO LUCA DE TENA 13
28027 MADRID
santanderdetitulizacion@gruposantander.com

DENOMINACION DEL FONDO:

F.T.: SANTANDER CONSUMER SPAIN AUTO 2019-1

INFORMACIÓN

CORRESPONDIENTE AL:

TRIMESTRE/SEMESTRE:

20/03/2024 - 20/06/2024

AÑO:

2024

Personas que asumen la responsabilidad de esta información y cargos que ocupan:

JUAN CARLOS BERZAL VALERO - DIRECTOR GENERAL

Firma:

I. DATOS GENERALES SOBRE EL FONDO

Fecha de Constitución del Fondo	14 de octubre de 2019	Agencia de pago de Bonos	BANCO SANTANDER	
Fecha de Desembolso BT's	17 de octubre de 2019	Negociación Mercado	AIAF	
Fecha Final Amortización	20 de diciembre de 2035	Agencias de calificación	FITCH DBRS	
Sociedad Gestora	SANTANDER DE TITULIZACION, S.G.F.T, S.A.	Calificación	Inicial	Actual
Originador	SANTANDER CONSUMER	BONOS SERIE A	AA+ (sf) / AA (high) (sf)	AA+ (sf) / AA (high) (sf)
		BONOS SERIE B	AA+ (sf) / AA (sf)	AA+ (sf) / AA (sf)
		BONOS SERIE C	A (sf) / A (low) (sf)	AA (sf) / A (sf)
		BONOS SERIE D	BBB+ (sf) / BBB (sf)	A+ (sf) / BBB (high) (sf)
		BONOS SERIE E	BBB- (sf) / NR	A (sf) / NR
		BONOS SERIE F	NR / NR	NR / NR
Código LEI	894500LAH3RZUM66PE80			

II. VALORES EMITIDOS POR EL FONDO: BONOS DE TITULIZACION

SERIES PRELACIÓN CÓDIGO ISIN	Nº BONOS	NOMINAL EN CIRCULACIÓN			
			Inicial	Actual	%Act/In
BONOS SERIE A (ISIN=ES0305442008)	4.400	Nominal Unitario	100.000,00 €	22.233,71 €	
		Nominal Total	440.000.000,00 €	97.828.324,00 €	22,23%
BONOS SERIE B (ISIN=ES0305442016)	577	Nominal Unitario	100.000,00 €	57.888,63 €	
		Nominal Total	57.700.000,00 €	33.401.739,51 €	57,89%
BONOS SERIE C (ISIN=ES0305442024)	278	Nominal Unitario	100.000,00 €	57.888,63 €	
		Nominal Total	27.800.000,00 €	16.093.039,14 €	57,89%
BONOS SERIE D (ISIN=ES0305442032)	100	Nominal Unitario	100.000,00 €	57.888,63 €	
		Nominal Total	10.000.000,00 €	5.788.863,00 €	57,89%
BONOS SERIE E (ISIN=ES0305442040)	100	Nominal Unitario	100.000,00 €	57.888,63 €	
		Nominal Total	10.000.000,00 €	5.788.863,00 €	57,89%
BONOS SERIE F (ISIN=ES0305442057)	100	Nominal Unitario	100.000,00 €	57.888,63 €	
		Nominal Total	10.000.000,00 €	5.788.863,00 €	57,89%

AMORTIZACION E INTERESES BONOS					
Actual			Próximo		
Fecha Amortización Período Actual 20 de junio de 2024			Fecha Próximo Cupón 20 de septiembre de 2024		
	Amortización de los Bonos	Intereses Brutos Bonos	Tipo de Interés	Importe Bruto Próximo Cupón	Importe Neto Próximo Cupón
BONOS SERIE A	5.805,26 €	313,71 €	4,167%	236,77 €	191,78 €
BONOS SERIE B	0,00 €	706,85 €	4,567%	675,63 €	547,26 €
BONOS SERIE C	0,00 €	218,95 €	1,480%	218,95 €	177,35 €
BONOS SERIE D	0,00 €	292,92 €	1,980%	292,92 €	237,26 €
BONOS SERIE E	0,00 €	471,92 €	3,190%	471,92 €	382,26 €
BONOS SERIE F	0,00 €	877,27 €	5,930%	877,27 €	710,59 €
Amortización devengada no pagada	0,00 €				
Amortización Calendario	NO				

III. ACTIVOS ADQUIRIDOS POR EL FONDO: DERECHOS DE CRÉDITO

DERECHOS DE CRÉDITO	A LA EMISIÓN	SITUACIÓN ACTUAL
Número de Derechos de Crédito	48.050	34.798
Saldo Pendiente de Amortizar Derechos	550.000.003,14 €	167.347.342,31 €
Importes Unitarios Derechos Vivos	11.446,41 €	4.809,11 €
Tipos de Interés	8,16%	7,81%

TASAS DE AMORTIZACIÓN ANTICIPADA	SITUACIÓN ACTUAL
Tasa mensual actual anualizada:	8,86%
Tasa últimos 12 meses anualizada:	9,61%
Tasa anualizada desde Constitución del Fondo	11,90%

MOROSIDAD ACTUAL	Hasta 1 mes	De 1 a 6 meses	Mayor de 6 meses
Deuda Vencida(Principal+Intereses)	257.176,95 €	470.700,29 €	3.322.378,21 €
Deuda Pendiente de vencimiento	0,00	0,00	163.989.393,05 €
Deuda Total	257.176,95 €	470.700,29 €	167.311.771,26 €

SANTANDER CONSUMER SPAIN AUTO 2019-1 FT

INFORME TRIMESTRAL BONOS DE TITULIZACIÓN

20 de junio de 2024

BONOS TITULIZACIÓN, PRINCIPAL	
Saldo anterior	190.232.835,65 €
Amortizaciones	25.543.144,00 €
Saldo actual	164.689.691,65 €
% sobre saldo inicial	29,85%
Amortización devengada no pagada	0,00 €

DATOS	
Fecha de determinación	13/06/2024
Fecha de Pago de Cupón Actual	20/06/2024
Fecha de Pago de Cupón Anterior	20/03/2024
Número de días	92
Proxima Fecha de Pago	20/09/2024
Euribor 3M	3,717%

BONOS DE TITULIZACIÓN, INTERESES	
Intereses pagados Serie A	1.380.324,00 €
Intereses pagados Serie B	407.852,45 €
Intereses pagados Serie C	60.886,10 €
Intereses pagados Serie D	29.292,00 €
Intereses pagados Serie E	47.192,00 €
Intereses pagados Serie F	87.727,00 €
Intereses devengados no pagados	0,00 €

VIDA RESIDUAL (AÑOS)		
	INICIAL	20/06/2024
BONOS SERIE A	8,09	0,64
BONOS SERIE B	8,75	1,65
BONOS SERIE C	9,29	1,75
BONOS SERIE D	9,33	1,75
BONOS SERIE E	9,33	1,75
BONOS SERIE F	9,33	1,75

Santander Consumer, como Originador, continúa reteniendo en esta titulización, de manera continua, un interés económico neto importante de no menos del 5% según lo previsto en el Artículo 6(3)(c) del Reglamento (UE) 2017/2402. Dicha retención se logrará reteniendo derechos de crédito seleccionadas al azar, equivalentes a no menos del 5% del saldo pendiente de los derechos de crédito titulizados, en caso de que dichos derechos de crédito no titulizados se hubieran titulado en la transacción.

SANTANDER CONSUMER SPAIN AUTO 2019-1 FT

INFORME TRIMESTRAL DERECHOS DE CREDITO

20 de junio de 2024

DERECHOS DE CRÉDITO, PRINCIPAL	
Saldo anterior	153.432.056,98 €
Amortizaciones	26.084.716,67 €
Saldo actual	167.347.342,31 €
Número de derechos de crédito	34.792

DERECHOS DE CRÉDITO EN MOROSIDAD (*)					
	HASTA 30 DIAS	30 A 60 DIAS	60 A 90 DIAS	90 A 180 DIAS	MÁS 180 DIAS
Principal	215.846,17 €	102.087,77 €	94.952,83 €	196.762,20 €	2.748.500,29 €
Intereses	41.530,78 €	19.715,45 €	18.945,09 €	38.236,05 €	573.877,02 €
Saldo de los derechos de crédito	6.474.996,94 €	1.872.189,65 €	1.191.066,86 €	1.459.243,14 €	6.189.298,07 €
Número de derechos de crédito	1.090	290	174	253	1.019
% sobre saldo de los derechos de crédito	3,87%	1,12%	0,71%	0,87%	3,70%

*Datos en Fecha de Determinación anterior a la compra de Derechos de Crédito Adicionales.

DERECHOS DE CRÉDITO FALLIDOS	
Saldo anterior ⁽¹⁾	8.654.248,38 €
Diferencia	-541.878,06 €
Saldo actual	8.112.870,32 €

SANTANDER CONSUMER SPAIN AUTO 2019-1 - FT
INFORME TRIMESTRAL DERECHOS DE CREDITO
20 de junio de 2024

SALDO ACUMULADO DC% FALLIDOS	
Saldo anterior ⁽¹⁾	34.682.800,22 €
Diferencia	960.310,40 €
Saldo actual	35.643.110,62 €

SALDO ACUMULADO RECUPERACIONES	
Saldo anterior ⁽¹⁾	26.028.551,84 €
Diferencia	1.921.888,46 €
Saldo actual	27.950.440,30 €

⁽¹⁾ Como consecuencia de una incidencia de carácter tecnológico, se vió alterado el resultado de las cifras de Derechos de Crédito Fallidos, Saldo Acumulado de Derechos de Crédito Fallidos y Saldo Acumulado de Recuperaciones en la Fecha de Pago de 21 de marzo de 2023. Una vez detectado y verificado el origen de la incidencia y constatadas las cifras, los importes de "Saldo Anterior" han quedado reestablecidos según se muestra en los cuadros correspondientes.

SANTANDER CONSUMER SPAIN AUTO 2019-1 FT

ESTADO DE ORIGEN Y APLICACIÓN DE FONDOS Y CUENTA DE TESORERÍA

20 de junio de 2024

ORIGEN	34.456.341,18 €
PRINCIPAL COBRADO	
Amortización derechos de crédito	25.499.463,58 €
Contenciosos - Judiciales	50.767,07 €
INTERESES COBRADOS	
Intereses de derechos de crédito	3.481.605,35 €
Devolución Int. devengados	0,00 €
FONDO DE RESERVA * LIQUIDEZ	5.455.000,00 €
OTROS	-494,80 €

ESTADO CUENTA DE TESORERÍA	5.455.000,00 €
FONDO DE RESERVA	
Saldo anterior	5.455.000,00 €
Diferencia en el periodo	0,00 €
Saldo actual	5.455.000,00 €
RETENCIÓN GASTOS EMISIÓN Y CONSTITUCIÓN	0,00 €

APLICACIÓN	34.456.341,18 €
GASTOS ORDINARIOS	24.214,71 €
COMISION SOCIEDAD GESTORA	25.000,00 €
COMISION ADMINISTRADOR	59.936,37 €
PAGO SWAP	72.140,36 €
COBRO SWAP	-1.788.157,49 €
INTERESES BONOS SERIE A	1.380.334,03 €
INTERESES BONOS SERIE B	407.852,45 €
INTERESES BONOS SERIE C	60.898,10 €
INTERESES BONOS SERIE D	29.492,00 €
INTERESES BONOS SERIE E	47.192,00 €
FONDO DE RESERVA	5.455.000,00 €
INTERESES BONOS SERIE F	87.727,00 €
AMORTIZACIÓN BONOS	25.543.144,00 €
INTERESES PTO SUBORDINADO	0,00 €
AMORTIZACIÓN PTO SUBORDINADO	0,00 €
COMISION VARIABLE A FAVOR DE SC EFC	3.051.607,66 €
REMANENTE	0,00 €

SANTANDER CONSUMER SPAIN AUTO 2019-1 FT
MEJORA CREDITICIA Y PRÉSTAMO SUBORDINADO
20 de junio de 2024

MEJORA DE CRÉDITO		
CONCEPTOS	INICIAL	20 de junio de 2024
EMISIÓN SUBORDINADA	105.500.000,00 € (19,18%)	61.072.504,65 € (38,49%)
FONDO DE RESERVA	5.455.000,00 € (1,00)%	5.455.000,00 € (3,43%)

PRÉSTAMOS SUBORDINADOS		
CONCEPTOS	INICIAL	20 de junio de 2024
PRÉSTAMO SUBORDINADO		
Saldo vivo	4.000.000,00 €	0,00 €
Tipo de interés	1,732%	-

**FONDO DE TITULIZACIÓN
SANTANDER CONSUMER SPAIN 2019-1**

Fecha: 20 de junio de 2024

INFORME HISTÓRICO DE MOROSIDAD

MOROSIDAD HISTÓRICA					
	jun.-23	sep.-23	dic.-23	mar.-24	jun.-24
DE 15 A 30 DIAS	3,1692%	3,4017%	4,0196%	3,4752%	3,8692%
DE 30 A 60 DIAS	1,0359%	1,0739%	1,0350%	1,0935%	1,1187%
DE 60 A 90 DIAS	0,6873%	0,6960%	0,7999%	0,7126%	0,7117%
DE 90 A 180 DIAS	0,8282%	0,7581%	0,9062%	0,8005%	0,8720%
MÁS DE 180 DIAS	2,3718%	2,9321%	3,3444%	3,3809%	3,6985%

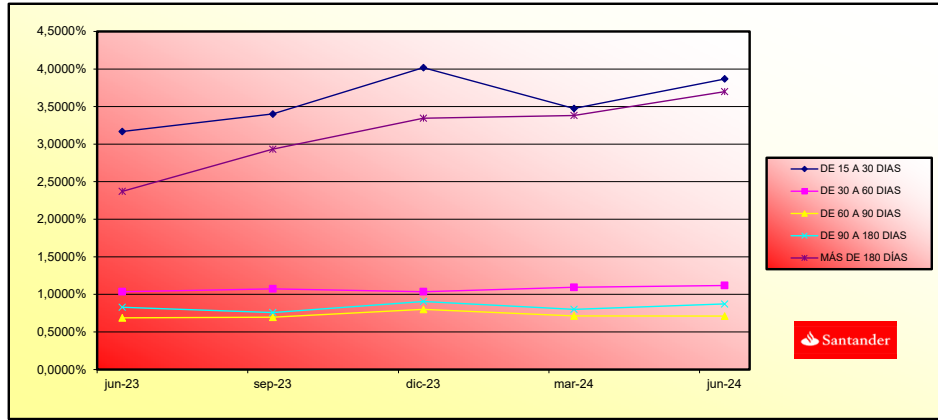

**FONDO DE TITULIZACIÓN
SANTANDER CONSUMER SPAIN 2019-1**

TRIGGERS

TRIGGERS AMORTIZACIÓN PRORRATA vs AMORTIZACIÓN SECUENCIAL

En la Fecha de Determinación, la existencia de cualquiera de estos eventos, constituiría la finalización de la amortización a prorrata:

(i) Que en la Fecha de Determinación, la media Ratio de Morosos de los últimos 3 meses sea superior a 5,00%; o

Ratio de Morosos		
	% Morosidad	Saldo Vivo DC's
mar-24	5,46%	189.720.374,10 €
abr-24	4,81%	181.043.105,88 €
may-24	4,88%	171.974.753,29 €
Media Ratio de Morosos de los últimos 3 meses superior a 5,00%		5,060%

(ii) Que en la Fecha de Determinación, el Ratio de Pérdida Acumulada sea igual o superior a 1,30%; o

Ratio de Pérdida Acumulada	
Saldo Acumulado DC's Fallidos	35.643.110,62 €
Saldo Acumulado Recuperaciones DC's Fallidos	27.530.440,30 €
Saldo Acumulado de los Derechos de Crédito	891.122.684,80 €
Ratio igual o superior a 1,30%	0,910%

(iii) Que el Saldo Acumulado de los DC's Fallidos sea igual o superior al 100% del Saldo de los Bonos de la Clase D, E y F en la Fecha de Constitución; o

DCs Fallidos vs Bonos Clase D, E y F	
Saldo Acumulado DC's Fallidos	35.643.110,62 €
Bonos D, E y F en Fecha de Constitución	30.000.000,00 €
Ratio igual o superior a 100%	118,810%

(iv) Que el Saldo Vivo de los DC's de un mismo deudor sea igual o superior al 2% del Saldo Vivo de los DC's de la Cartera Total; o

Ratio de Mayor Deudor	
Mayor Deudor	32.798,68 €
Resto de Deudores	167.314.543,63 €
Ratio igual o superior a 2%	0,004%

(v) Que ocurra un Evento de Insolvencia respecto de Santander Consumer; o

(vi) Que Santander Consumer incumpla cualquiera de sus obligaciones recogidas en la documentación (a menos que sea solucionado en el menor plazo de dos: cinco (5) días hábiles o la próxima Fecha de Compra); o

(vii) Que Santander Consumer sea sustituido en su labor de Administrador de los Derechos de Crédito, o incumpla cualquiera de sus obligaciones en virtud de la Escritura de Constitución; o

(viii) Que se produzca un Evento de Descenso de Calificación de la Contrapartida del swap; o

(ix) Que se produzca un Evento de Clean-Up Call.

EL FONDO ALCANZA UNO DE LOS TRIGGERS SOBRE LA AMORTIZACIÓN DE LOS BONOS, DE TAL FORMA QUE LA AMORTIZACIÓN DEJA DE SER A PRORRATA Y PASA A SER A SECUENCIAL.



**SANTANDER CONSUMER SPAIN AUTO 2019-1
FONDO DE TITULIZACIÓN**

TIPO DE VEHICULO USADO/NUEVO		Type of vehicle new/used			
		SALDO VIVO(MILES)	% SALDO VIVO	Nº. DC	% Nº. DC
		Outstanding Principal(M)	%	Number	%
VEHICULOS NUEVOS	New vehicles	78.463,75	46,89%	12.531	36,01%
VEHICULOS USADOS	Used cars	88.883,59	53,11%	22.267	63,99%
TOTALS(€)		167.347.342,31	100%	34.798	100%

TIPO DE VEHICULO DISTINTO TURISMO-TODO TERRENO		Type of vehicle			
		SALDO VIVO(MILES)	% SALDO VIVO	Nº. DC	% Nº. DC
		Outstanding Principal(M)	%	Number	%
TURISMO Y TODO TERRENO	Passenger car and Four-wheel drive vehicles	154.325,35	92,22%	31.818	91,44%
INDUSTRIAL LIGERO	Light commercial vehicles	8.024,14	4,79%	1.687	4,85%
DERIVADO DEL TURISMO	Passenger car derivatives	4.982,91	2,98%	1.291	3,71%
AUTOCARES Y AUTOBUSES	Buses	14,89	0,01%	2	0,01%
TOTALS(€)		167.347.342,31	100%	34.798	100%

PERSONA FISICA/JURIDICA		Natural person/Corporate body			
		SALDO VIVO(MILES)	% SALDO VIVO	Nº. DC	% Nº. DC
		Outstanding Principal(M)	%	Number	%
PERSONA FISICA	Natural person	165.060,24	98,63%	34.212	98,32%
PERSONA JURIDICA	Corporate Body	2.287,10	1,37%	586	1,68%
TOTALS(€)		167.347.342,31	100%	34.798	100%

SALDO POR DEUDOR		Most important debtor	
		SALDO VIVO	% SALDO VIVO
		Outstanding Principal	%
MAYOR DEUDOR	Largest Debtor 1	32.798,68	0,02%
RESTO DE DEUDORES	Rest of debtors	167.314.543,63	99,98%
TOTALS(€)		167.347.342,31	100%

	VTO MEDIO PONDERADO DE LOS DC		Term maturity	
	SALDO VIVO(MILES)	% SALDO VIVO	Nº. DC	% Nº. DC
	Outstanding Principal(M)	%	Number	%
01/01/2023-31/12/2023	362,62	0,22%	213	0,61%
01/01/2024-31/12/2024	7.231,64	4,32%	7.533	21,65%
01/01/2025-31/12/2025	31.071,85	18,57%	10.315	29,64%
01/01/2026-31/12/2026	40.079,96	23,95%	7.377	21,20%
01/01/2027-31/12/2027	29.590,49	17,68%	3.909	11,23%
01/01/2028-31/12/2028	30.577,12	18,27%	3.076	8,84%
01/01/2029-31/12/2029	18.675,75	11,16%	1.617	4,65%
01/01/2030-31/12/2030	7.277,08	4,35%	555	1,59%
01/01/2031-31/12/2031	2.269,41	1,36%	183	0,53%
01/01/2032-31/12/2032	211,34	0,13%	20	0,06%
TOTALS(€)	167.347.342,31	100%	34.798	100%

VENCIMIENTO MEDIO PONDERADO	Weighted average maturity date	16/05/2027
-----------------------------	--------------------------------	------------

	DISTRIBUCION POR COMUNIDADES AUTONOMAS		Autonomous region	
	SALDO VIVO(MILES)	% SALDO VIVO	Nº. DC	% Nº. DC
	Outstanding Principal(M)	%	Number	%
Andalucía	37.235,02	22,25%	8.065	23,18%
Aragón	4.382,31	2,62%	829	2,38%
Asturias	2.886,79	1,73%	549	1,58%
Baleares	3.901,19	2,33%	959	2,76%
Canarias	12.807,63	7,65%	2.778	7,98%
Cantabria	2.150,51	1,29%	396	1,14%
Castilla-León	6.145,36	3,67%	1.210	3,48%
Castilla-La Mancha	7.425,76	4,44%	1.622	4,66%
Cataluña	24.493,26	14,64%	4.424	12,71%
Valencia	17.368,28	10,38%	3.814	10,96%
Extremadura	4.734,78	2,83%	1.080	3,10%
Galicia	11.813,76	7,06%	2.205	6,34%
Madrid	17.123,28	10,23%	3.725	10,70%
Murcia	6.296,11	3,76%	1.345	3,87%
Navarra	2.378,93	1,42%	458	1,32%
Pais Vasco	4.269,54	2,55%	959	2,76%
La Rioja	1.447,78	0,87%	291	0,84%
Ceuta	97,26	0,06%	20	0,06%
Melilla	389,68	0,23%	69	0,20%
TOTALS(€)	167.347.342,31	100%	34.798	100%

IMPORTE PENDIENTE DEL PRESTAMO		Outstanding Principal by loan			
	SALDO VIVO(MILES)	% SALDO VIVO	Nº. DC	% Nº. DC	
	Outstanding Principal(M)	%	Number	%	
6,95 - 9.999,99	116.887,28	69,85%	30.973	89,01%	
10.000,00 - 19.999,99	47.007,90	28,09%	3.674	10,56%	
20.000,00 - 29.999,99	3.325,56	1,99%	147	0,42%	
30.000,00 - 32.798,68	126,58	0,08%	4	0,01%	
TOTALS(€)	167.347.342,31	100,00%	34.798	100,00%	

% ENTRADA SOBRE VALOR DEL VEHICULO		(%) Amount granted as regards the value of the vehicle			
	SALDO VIVO(MILES)	% SALDO VIVO	Nº. DC	% Nº. DC	
	Outstanding Principal(M)	%	Number	%	
<5	20.623,66	12,32%	3.984	11,45%	
5-9	21.031,76	12,57%	3.750	10,78%	
10-14	28.730,60	17,17%	5.448	15,66%	
15-20	21.978,31	13,13%	4.386	12,60%	
>20	74.982,99	44,81%	17.230	49,51%	
TOTALS(€)	167.347.342,31	100%	34.798	100%	

SCORING COCHE NUEVO		Scoring new car			
	SALDO VIVO(MILES)	% SALDO VIVO	Nº. DC	% Nº. DC	
	Outstanding Principal(M)	%	Number	%	
<545	11.913,97	7,12%	1.510	4,34%	
545-900	66.549,78	39,77%	11.021	31,67%	
COCHE USADO <i>Used car</i>	88.883,59	53,11%	22.267	63,99%	
TOTALS(€)	167.347.342,31	100%	34.798	100%	

SCORING COCHE USADO		Scoring used car			
		SALDO VIVO(MILES)	% SALDO VIVO	Nº. DC	% Nº. DC
		<i>Outstanding Principal(M)</i>	%	<i>Number</i>	%
<545		18.755,67	11,21%	5.101	14,66%
545-900		70.127,88	41,91%	17.166	49,33%
COCHE NUEVO <i>New car</i>		78.463,75	46,89%	12.531	36,01%
TOTALS(€)		167.347.342,31	100%	34.798	100%

TIPO DE OCUPACION DEL DEUDOR		Employment Status			
		SALDO VIVO(MILES)	% SALDO VIVO	Nº. DC	% Nº. DC
		<i>Outstanding Principal(M)</i>	%	<i>Number</i>	%
TRABAJADOR POR CUENTA PROPIA	<i>Self-employed</i>	21.632,09	12,93%	4.379	12,58%
NO TRABAJA	<i>Does not work</i>	2.359,68	1,41%	543	1,56%
RESTO	<i>Rest</i>	143.355,57	85,66%	29.876	85,86%
TOTALS(€)		167.347.342,31	100%	34.798	100%

TIPO DE INTERES		Interest rate			
%		SALDO VIVO(MILES)	% SALDO VIVO	Nº. DC	% Nº. DC
		<i>Outstanding Principal(M)</i>	%	<i>Number</i>	%
5,00 - 5,99		35.698,18	21,33%	6.301	18,11%
6,00 - 6,99		18.811,57	11,24%	4.042	11,62%
7,00 - 7,99		32.170,57	19,22%	6.612	19,00%
8,00 - 8,99		66.099,30	39,50%	14.561	41,84%
9,00 - 9,99		9.475,53	5,66%	2.203	6,33%
10,00 - 11,99		5.092,17	3,04%	1.078	3,10%
TOTALS(€)		167.347.342,31	100%	34.798	100%

TIPO DE INTERÉS MEDIO PONDERADO	<i>Weighted average interest rate</i>	7,80%
--	---------------------------------------	-------

**FONDO DE TITULIZACIÓN
SANTANDER CONSUMER SPAIN 2019-1**

CONTRAPARTES

CONTRAPARTE	Código LEI	Función	Rating de Crédito asignado				
			Fitch	Moody's	S&P	DBRS	SCOPE
Santander de Titulización, S.G.F.T., S.A.	9845005A96P591A00F75	Sociedad Gestora	No asignado	No asignado	No asignado	No asignado	No asignado
Santander Consumer Finance, S.A.	5493000LM0MZ4JPMGM90	(i) Originador de los Activos, (ii) Administrador de los Activos, (iii) Contraparte del Contrato de Préstamo Subordinado, (iv) Entidad Depositaria de la Reserva Commingling y (v) Suscriptor de parte de los Bonos de la Clase B, y Suscriptor de los Bonos de la Clase C, D, E y F.	No asignado	No asignado	No asignado	No asignado	No asignado
Santander Consumer Finance, S.A.	5493000LM0MZ4JPMGM90	(i) Suscriptor de Bonos de la Clase A y parte de los Bonos de la Clase B, (ii) Contraparte del Contrato de Reversión y (iii) Facilitador de nuevo Administrador de los Activos (en caso de sustitución).	A- (largo plazo) y F2 (corto plazo) Perspectiva Estable	A2 (largo plazo) y P-1 (corto plazo) Perspectiva Estable	A- (largo plazo) y A-2 (corto plazo) Perspectiva Estable	No asignado	No asignado
Banco Santander, S.A.	5493006QMFDDMYWIAM13	(i) Entidad Directora, (ii) Entidad Directora del Contrato de Dirección Colocación y Suscripción, (iii) Agente de Pagos, (iv) Contraparte del Swap and (v) Agente de Cálculo del Swap.	A- (largo plazo) y F2 (corto plazo) Perspectiva Estable	A2 (largo plazo) y P-1 (corto plazo) Perspectiva Estable	A- (largo plazo) y A-1 (corto plazo) Perspectiva Estable	A (high) (largo plazo) y R-1 (middle) (corto plazo) Perspectiva Estable	AA- (largo plazo) y S-1+ (corto plazo) Perspectiva Estable

**FONDO DE TITULIZACIÓN
SANTANDER CONSUMER SPAIN 2019-1**

CÁLCULO SWAP

	Nocional	Fecha inicio	Fecha Final	Días	Tipo	Liquidación
SWAP A - FONDO PAGA	123.371.468,00	20-mar.-24	20-jun.-24	92	0,1040%	32.789,39
SWAP A - CONTRAPARTE SWAP PAGA	123.371.468,00	20-mar.-24	20-jun.-24	92	4,378%	1.380.307,40
SWAP A - LIQUIDACIÓN FINAL						1.347.518,01
SWAP B - FONDO PAGA	33.401.739,51	20-mar.-24	20-jun.-24	92	0,4610%	39.350,96
SWAP B - CONTRAPARTE SWAP PAGA	33.401.739,51	20-mar.-24	20-jun.-24	92	4,778%	407.850,08
SWAP B - LIQUIDACIÓN FINAL						368.499,12

SANTANDER CONSUMER SPAIN AUTO 2019-1 FT

DEFINICIONES

20 de junio de 2024

FECHA DE DETERMINACIÓN	Será la fecha en que la Sociedad Gestora, en nombre del Fondo, realizará los cálculos necesarios para distribuir los fondos disponibles existentes a dicha fecha, de acuerdo con el orden de prelación de pagos descrito en el Folleto Informativo. Todos los datos de los Activos Titulizados (Saldo Vivo DC's, tablas de morosidad, propiedades transitorias, datos estadísticos, etc.) están referidos a dicha fecha.
DERECHOS DE CRÉDITO FALLIDOS	significa, en cualquier momento, los Préstamos respecto de los cuales: (i) hay una o más cuotas que tienen más de 90 días de retraso; o (ii) después de la fecha de vencimiento final pertinente, hay al menos una cuota con más de 90 días de retraso; o (iii) el Administrador, considera que es poco probable que el Deudor pague las cuotas de los Préstamos a medida que vencen. Para evitar dudas, una vez que un Préstamo se haya clasificado como un Préstamo en mora, permanecerá clasificada como tal.
RATIO DE PÉRDIDA ACUMULADA	significa, a partir de la Fecha de Determinación inmediatamente anterior a cualquier Fecha de Pago, la relación entre: (i) la suma del Saldo Acumulado de todos los Derechos de Crédito Fallidos durante el período que va desde la Fecha de Constitución hasta el final del Período de Cobro correspondiente reducido por el Saldo Acumulado de Recuperaciones de principal con respecto a los Derechos de Crédito Fallidos recibidas durante dicho período que se aplican al principal de los Derechos de Crédito Fallidos; y (ii) la suma del Saldo Pendiente de todos los Derechos de Crédito comprados por el Emisor desde la Fecha de Constitución hasta el final del Período de Cobro correspondiente.
SALDO ACUMULADO DC'S FALLIDOS	significa la suma del Saldo Pendiente de todos los Derechos de Crédito Fallidos durante el período que va desde la Fecha de Constitución hasta el final del Período de Cobro correspondiente.
SALDO ACUMULADO RECUPERACIONES (sobre DC'S FALLIDOS)	significa, el Saldo de Recuperaciones de Principal con respecto los Derechos de Crédito Fallidos recibidas desde la Fecha de Constitución hasta el final del Período de Cobro correspondiente y que se aplican al principal de los Derechos de Crédito Fallidos.
PRÉSTAMOS MOROSOS	significa, en cualquier momento, cualquier Derecho de Crédito vencido pero que se encuentra impagado.
RATIO DE MOROSOS	significa el Saldo Pendiente los Préstamos Morosos dividido por el Saldo Pendiente de los Derechos de Crédito.
VIDA RESIDUAL	Cálculo realizado con el ejercicio de la opción de Clean-Up Call.

FONDO DE TITULIZACIÓN SANTANDER CONSUMER SPAIN 2019-1

Tasa mensual actual anualizada / Monthly Single Rate	8,86%
Tasa últimos 12 meses anualizada / Average 12 Month Single Rate	9,61%
Tasa anualizada desde Constitución / Prepayment Rate from Constitution	11,90%

Fecha / Date	Principal Pendiente / Ppal Outstanding		Vector Prepagos / Prepayment Vector	Fin de mes / Remaining end of month	Caída mensual media / Average Single Monthly	TACP / CPR	Caída mensual/ Single Monthly Mortality	TACP Mensual / Monthly CPR	Ppal Pte después Prepagos / Outstanding after Prepayment
	Fecha Constitución	Constitution Date							
17-oct.-19	558.143.230,56		100,00%	100,00%					558.143.230,56
31-dic.-21	546.799.910,96	535.750.178,90	98,86%	97,98%	2,02%	21,73%	2,02%	21,73%	540.539.764,98
31-ene.-22	535.382.204,78	519.357.450,34	97,72%	97,01%	1,51%	16,67%	0,99%	11,28%	523.193.522,47
28-feb.-22	523.889.522,32	502.826.637,68	96,60%	95,98%	1,36%	15,14%	1,06%	11,99%	506.101.183,21
31-mar.-22	512.321.371,26	485.320.979,16	95,50%	94,73%	1,34%	14,99%	1,30%	14,55%	489.259.566,14
30-abr.-22	500.677.256,00	469.987.326,19	94,41%	93,87%	1,26%	14,09%	0,91%	10,36%	472.665.527,99
31-may.-22	488.956.677,72	454.546.713,54	93,32%	92,96%	1,21%	13,58%	0,97%	11,01%	456.315.962,82
30-jun.-22	477.449.548,82	439.175.081,65	92,26%	91,98%	1,19%	13,35%	1,05%	11,93%	440.475.726,34
31-jul.-22	465.866.856,45	423.758.369,68	91,20%	90,96%	1,18%	13,25%	1,11%	12,55%	424.869.465,72
31-ago.-22	454.208.104,39	409.080.630,58	90,16%	90,06%	1,16%	13,02%	0,99%	11,21%	409.494.241,36
30-sep.-22	442.472.793,20	394.081.030,13	89,12%	89,06%	1,15%	12,98%	1,11%	12,55%	394.347.148,60
31-oct.-22	430.660.420,12	379.032.071,50	88,10%	88,01%	1,15%	13,00%	1,18%	13,28%	379.425.317,35
30-nov.-22	418.770.479,14	364.979.884,18	87,09%	87,16%	1,14%	12,84%	0,97%	11,08%	364.725.911,63
31-dic.-22	407.473.783,23	351.373.316,36	86,10%	86,23%	1,13%	12,78%	1,06%	11,99%	350.824.119,98
31-ene.-23	396.102.905,68	337.825.493,27	85,11%	85,29%	1,13%	12,75%	1,10%	12,38%	337.129.700,29
28-feb.-23	384.657.359,38	321.537.641,81	84,14%	83,59%	1,19%	13,36%	1,99%	21,43%	323.640.039,43
31-mar.-23	373.136.653,98	306.839.387,52	83,17%	82,23%	1,22%	13,65%	1,62%	17,85%	310.352.555,35
30-abr.-23	361.540.295,96	294.823.531,97	82,22%	81,55%	1,19%	13,41%	0,83%	9,56%	297.264.696,75
31-may.-23	349.867.788,51	282.250.318,76	81,28%	80,67%	1,19%	13,34%	1,07%	12,12%	284.373.942,69
30-jun.-23	338.942.964,28	274.031.813,34	80,35%	80,85%	1,11%	12,56%	-0,22%	-2,64%	272.340.152,33
31-jul.-23	327.946.400,37	262.276.059,17	79,43%	79,98%	1,11%	12,55%	1,08%	12,22%	260.487.647,96
31-ago.-23	316.877.625,69	251.036.361,41	78,52%	79,22%	1,10%	12,46%	0,94%	10,74%	248.814.138,36
30-sep.-23	305.736.166,06	240.072.925,20	77,62%	78,52%	1,09%	12,36%	0,88%	10,09%	237.317.359,66
31-oct.-23	294.521.544,17	229.510.499,72	76,73%	77,93%	1,08%	12,20%	0,76%	8,74%	225.995.074,92
30-nov.-23	283.233.279,60	218.802.410,17	75,85%	77,25%	1,07%	12,11%	0,87%	9,91%	214.845.073,90
31-dic.-23	273.709.294,47	208.679.304,15	74,99%	76,24%	1,08%	12,21%	1,31%	14,61%	205.243.720,08
31-ene.-24	264.122.768,50	198.997.559,04	74,13%	75,34%	1,08%	12,25%	1,18%	13,26%	195.787.691,92
29-feb.-24	254.473.291,01	190.130.957,97	73,28%	74,72%	1,07%	12,15%	0,83%	9,55%	186.475.150,16
31-mar.-24	244.760.448,62	181.118.940,09	72,44%	74,00%	1,07%	12,11%	0,96%	10,93%	177.304.277,42
30-abr.-24	234.983.825,22	172.513.249,75	71,61%	73,41%	1,06%	12,00%	0,79%	9,06%	168.273.278,01
31-may.-24	225.143.002,01	164.015.065,82	70,79%	72,85%	1,05%	11,90%	0,77%	8,86%	159.380.377,67

FLUJOS POR CADA BONO SIN RETENCIÓN PARA EL TOMADOR (Euros)
FLows FOR EVERY BOND WITHOUT WITHHOLDING FOR THE HOLDER (Euros)
TACP / CPR: 12,91%

Fecha de Pago / Payment Date	Bonos Serie A / Series A Bonds			Bonos Serie B / Series B Bonds			Bonos Serie C / Series C Bonds			Bonos Serie D / Series D Bonds			Bonos Serie E / Series E Bonds			Bonos Serie F / Series F Bonds		
	Principal Amortizado/ Principal Repayment	Intereses Brutos / Gross Interest	Flujo Total / Total Flow	Principal Amortizado/ Principal Repayment	Intereses Brutos / Gross Interest	Flujo Total / Total Flow	Principal Amortizado/ Principal Repayment	Intereses Brutos / Gross Interest	Flujo Total / Total Flow	Principal Amortizado/ Principal Repayment	Intereses Brutos / Gross Interest	Flujo Total / Total Flow	Principal Amortizado/ Principal Repayment	Intereses Brutos / Gross Interest	Flujo Total / Total Flow	Principal Amortizado/ Principal Repayment	Intereses Brutos / Gross Interest	Flujo Total / Total Flow
TOTAL:	22.233,71	665,83	22.839,53	57.888,63	4.432,10	62.320,73	57.888,63	1.497,56	59.386,19	57.888,63	2.003,49	59.892,12	57.888,63	3.227,84	61.116,47	57.888,63	3.627,63	61.516,26
20/06/2024																		
20/09/2024	7.135,71	238,06	7.373,77	0,00	678,19	678,19	0,00	215,95	215,95	0,00	288,90	288,90	0,00	465,46	465,46	0,00	865,25	865,25
20/12/2024	4.754,55	159,90	4.914,45	0,00	670,82	670,82	0,00	213,60	213,60	0,00	285,76	285,76	0,00	460,40	460,40	0,00	460,40	460,40
20/03/2025	3.937,49	108,34	4.045,84	0,00	663,45	663,45	0,00	211,25	211,25	0,00	282,62	282,62	0,00	455,34	455,34	0,00	455,34	455,34
20/06/2025	3.576,82	88,59	3.665,41	0,00	678,19	678,19	0,00	215,95	215,95	0,00	288,90	288,90	0,00	465,46	465,46	0,00	465,46	465,46
22/09/2025	2.827,13	30,93	2.858,06	1.813,04	692,94	2.505,98	0,00	220,64	220,64	0,00	295,18	295,18	0,00	475,57	475,57	0,00	475,57	475,57
22/12/2025	0,00	0,00	0,00	20.498,34	649,81	21.148,15	0,00	213,60	213,60	0,00	285,76	285,76	0,00	460,40	460,40	0,00	460,40	460,40
20/03/2026	0,00	0,00	0,00	35.577,25	398,68	35.975,94	57.888,63	206,56	58.095,19	57.888,63	276,34	58.164,97	57.888,63	445,22	58.333,85	57.888,63	445,22	58.333,85