

SANTANDER CONSUMER SPAIN AUTO 2014-1

SANTANDER DE TITULIZACION, S.G.F.T, S.A.
C/ JUAN IGNACIO LUCA DE TENA 13
28027 MADRID
santanderdetitulizacion@gruposantander.com

DENOMINACION DEL FONDO:

SANTANDER CONSUMER SPAIN AUTO 2014-1

INFORMACIÓN

CORRESPONDIENTE AL:

TRIMESTRE/SEMESTRE:

20/12/2022 - 21/03/2023

AÑO:

2023

Personas que asumen la responsabilidad de esta información y cargos que ocupan:

JUAN CARLOS BERZAL VALERO - DIRECTOR GENERAL

Firma:

I. DATOS GENERALES SOBRE EL FONDO

Fecha de Constitución del Fondo	26 noviembre de 2014	Agencia de pago de Bonos	BANCO SANTANDER	
Fecha de Desembolso BT's	28 de noviembre de 2014	Negociación Mercado	AIAF	
Fecha Final Amortización	25 de agosto de 2028	Agencias de calificación	FITCH RATINGS DBRS	
Sociedad Gestora	SANTANDER DE TITULIZACION, S.G.F.T. S.A.	Calificación	Inicial	Actual
Originador Derechos Crédito	SANTANDER CONSUMER, E.F.C., S.A.	BONOS SERIE A	A (sf) / A (sf)	A + (sf) / AAA (sf)
		BONOS SERIE B	BBB (sf) / BBB (sf)	A + (sf) / AAA (sf)
		BONOS SERIE C	BB + (sf) / BB (low) (sf)	A+ (sf) / AA (high) (sf)
		BONOS SERIE D	BB (sf) / B (low) (sf)	A (sf) / AA (high) (sf)
		BONOS SERIE E	CC (sf) / C (sf)	CC (sf) / C (sf)

II. VALORES EMITIDOS POR EL FONDO: BONOS DE TITULIZACION

SERIES PRELACIÓN CÓDIGO ISIN	Nº BONOS	NOMINAL EN CIRCULACIÓN			
			Inicial	Actual	%Act/In
BONOS SERIE A ES0305053003	7.030	Nominal Unitario	100.000,00 €	1.391,78 €	
		Nominal Total	703.000.000,00 €	9.784.213,40 €	1,39%
BONOS SERIE B ES0305053011	274	Nominal Unitario	100.000,00 €	100.000,00 €	
		Nominal Total	27.400.000,00 €	27.400.000,00 €	100,00%
BONOS SERIE C ES0305053029	152	Nominal Unitario	100.000,00 €	100.000,00 €	
		Nominal Total	15.200.000,00 €	15.200.000,00 €	100,00%
BONOS SERIE D ES0305053037	144	Nominal Unitario	100.000,00 €	100.000,00 €	
		Nominal Total	14.400.000,00 €	14.400.000,00 €	100,00%
BONOS SERIE E ES0305053045	380	Nominal Unitario	100.000,00 €	50.000,00 €	
		Nominal Total	38.000.000,00 €	19.000.000,00 €	50,00%

AMORTIZACION E INTERESES BONOS					
Actual			Próximo		
Fecha Amortización Período Actual			Fecha Próximo Cupón		
21 de marzo de 2023			20 de junio de 2023		
	Amortización de los Bonos	Intereses Brutos Bonos	Tipo de Interés	Importe Bruto Próximo Cupón	Importe Neto Próximo Cupón
BONOS SERIE A	1.734,45 €	15,80 €	2,000%	7,04 €	5,70 €
BONOS SERIE B	0,00 €	631,94 €	2,500%	631,94 €	511,87 €
BONOS SERIE C	0,00 €	884,72 €	3,500%	884,72 €	716,62 €
BONOS SERIE D	0,00 €	1.263,89 €	5,000%	1.263,89 €	1.023,75 €
BONOS SERIE E	50.000,00	2.780,56 €	11,000%	1.390,28 €	1.126,13 €
Amortización devengada no pagada	0,00 €				
Amortización Calendario	NO				

III. ACTIVOS ADQUIRIDOS POR EL FONDO: DERECHOS DE CRÉDITO

DERECHOS DE CRÉDITO	A LA EMISIÓN	SITUACIÓN ACTUAL
Número de Derechos de Crédito	73.909	15.231
Saldo Pendiente de Amortizar Derechos	760.000.000,70 €	66.784.193,04 €
Importes Unitarios Derechos Vivos	10.282,92 €	4.384,75 €
Tipos de Interés	8,70%	8,29%

TASAS DE AMORTIZACIÓN ANTICIPADA	SITUACIÓN ACTUAL
Tasa mensual actual anualizada:	7,71%
Tasa últimos 12 meses anualizada:	8,20%
Tasa anualizada desde Constitución del Fondo	10,73%

MOROSIDAD ACTUAL	Hasta 1 mes	De 1 a 6 meses	Mayor de 6 meses
Deuda Vencida(Principal+Intereses)	101.660,63 €	324.648,71 €	375.602,08 €
Deuda Pendiente de vencimiento	0,00	0,00	66.083.165,01 €
Deuda Total	101.660,63 €	324.648,71 €	66.458.767,09 €

FTA SANTANDER CONSUMER SPAIN AUTO 14-1

INFORME TRIMESTRAL BONOS DE TITULIZACIÓN

21 de marzo de 2023

BONOS TITULIZACIÓN DE ACTIVOS. PRINCIPAL	
Saldo anterior	116.977.396,90 €
Amortizaciones	31.193.183,50 €
Saldo actual	85.784.213,40 €
% sobre saldo inicial	10,75%
Amortización devengada no pagada	0,00 €
Retención de principales	n/a

DATOS	
Fecha de determinación	13/03/2023
Fecha de Pago de Cupón Actual	21/03/2023
Fecha de Pago de Cupón Anterior	20/12/2022
Número de días	91
Tipo de referencia	Tipo Fijo
Próxima Fecha de Pago	20/06/2023

BONOS DE TITULIZACIÓN DE ACTIVOS. INTERESES	
Intereses pagados Serie A	111.074,00 €
Intereses pagados Serie B	173.151,56 €
Intereses pagados Serie C	134.477,44 €
Intereses pagados Serie D	182.000,16 €
Intereses pagados Serie E	1.056.612,80 €
Intereses impagados	0,00 €

VIDA RESIDUAL (AÑOS)		
	INICIAL	21/03/2023
BONOS SERIE A	6,39	0,25
BONOS SERIE B	9,07	0,25
BONOS SERIE C	9,07	0,25
BONOS SERIE D	9,07	0,25
BONOS SERIE E	8,69	0,25

En cumplimiento de lo establecido en el folleto informativo con respecto al Reglamento (UE) NO 575/2013 .Santander Consumer mantiene el compromiso de retener en este fondo de titulización, de manera constante, un interés económico neto significativo.

FTA SANTANDER CONSUMER SPAIN AUTO 14-1

INFORME TRIMESTRAL DERECHOS DE CREDITO

21-mar-23

DERECHOS DE CRÉDITO. PRINCIPAL

Saldo anterior	78.977.387,21 €
Saldo actual	66.784.193,04 €
Número de derechos de crédito	15.231

DERECHOS DE CRÉDITO EN MOROSIDAD

	HASTA 30 DÍAS	30 A 60 DÍAS	60 A 90 DÍAS	90 A 180 DÍAS	MÁS 180 DÍAS
Principal	88.454,28 €	66.448,10 €	70.825,53 €	145.862,16 €	329.437,96 €
Intereses	13.206,35 €	10.810,06 €	12.232,38 €	18.470,48 €	46.164,12 €
Saldo de los derechos de crédito	2.066.593,34 €	999.367,48 €	710.504,99 €	806.479,46 €	973.565,76 €
Número de derechos de crédito	414	176	124	181	241
% sobre saldo de los derechos de crédito	3,09%	1,50%	1,06%	1,21%	1,46%

PRÉSTAMOS EN WRITE OFF

Write Off acumulado Fecha Pago anterior	2.906.296,89 €
Write Off trimestre	-283.100,33 €
Write Off acumulados actuales	2.623.196,56 €

FTA SANTANDER CONSUMER SPAIN AUTO 14-1

INFORME TRIMESTRAL DERECHOS DE CREDITO

21-mar-23

PERDIDAS DE LA CARTERA	
Saldo anterior	13.610.593,85 €
Diferencia	252.812,78 €
Saldo actual	13.863.406,63 €

FTA SANTANDER CONSUMER SPAIN AUTO 14-1

ESTADO DE ORIGEN Y APLICACIÓN DE FONDOS Y CUENTA DE TESORERÍA

21-mar-23

ORIGEN	52.234.739,14 €
PRINCIPAL COBRADO	
Amortización derechos de crédito	12.032.926,02 €
INTERESES COBRADOS	
Intereses de derechos de crédito	1.582.728,60 €
Intereses de reinversión	205.733,13 €
Contenciosos	206.826,59 €
FONDO DE RESERVA	38.000.000,00 €
COMISION VARIABLE RETENIDA	206.524,80 €
OTROS	0,00 €

ESTADO CUENTA DE TESORERÍA	19.337.146,28 €
FONDO DE RESERVA	
Saldo Inicial	38.000.000,00 €
Diferencia del período	-19.000.000,00 €
Saldo actual	19.000.000,00 €
RETENCIÓN A CUENTA DEL IRPF	0,00 €
RETENCIÓN COMISION VARIABLE	337.146,28 €

APLICACIÓN	52.234.739,14 €
GASTOS ORDINARIOS	29.593,40 €
COMISION DE GESTION	17.500,00 €
INTERESES BONOS SERIE A	111.074,00 €
INTERESES BONOS SERIE B	173.151,56 €
AMORTIZACIÓN BONOS SERIE A	12.193.183,50 €
INTERESES BONOS SERIE C	134.477,44 €
INTERESES BONOS SERIE D	182.000,16 €
AMORTIZACION FONDO DE RESERVA	19.000.000,00 €
INTERESES BONOS SERIE E	1.056.612,80 €
AMORTIZACIÓN BONOS SERIE E	19.000.000,00 €
INTERESES PRESTAMO SUBORDINADO	0,00 €
AMORTIZACION PRESTAMO SUBORDINADO	0,00 €
COMISION VARIABLE PAGADA	0,00 €
COMISION VARIABLE RETENIDA	337.146,28 €

FTA SANTANDER CONSUMER SPAIN AUTO 14.1

MEJORA CREDITICIA Y PRÉSTAMO SUBORDINADO

21-mar-23

MEJORA DE CRÉDITO		
CONCEPTOS	INICIAL	21-mar-23
SERIES SUBORDINADAS	7,50%	85,35%
FONDO DE RESERVA	5,00%	28,45%

PRÉSTAMO SUBORDINADO		
CONCEPTOS	INICIAL	21-mar-23
Saldo vivo	7.085.000,00	0,00
Tipo de interés	1,452%	---

FTA SANTANDER CONSUMER SPAIN AUTO 14-1

DEFINICIONES

FECHA DE DETERMINACIÓN Será la fecha en que la Sociedad Gestora, en nombre del Fondo, realizará los cálculos necesarios para distribuir los fondos disponibles existentes a dicha fecha, de acuerdo con el orden de prelación de pagos descrito en el Folleto Informativo.
Todos los datos de los Activos Titulizados (Saldo Vivo DC's, tablas de morosidad, propiedades transitorias, datos estadísticos, etc.) están referidos a dicha fecha.

WRITE OFF Préstamos con cuotas pendientes con antigüedad igual o superior a 12 ó 18 meses (según Folleto Informativo).

PÉRDIDAS DE LA CARTERA Aquellos préstamos cuya deuda el Cedente considera que no va a recuperar (neto de recuperaciones).

PRÉSTAMOS FALLIDOS Aquellos préstamos cuya deuda el Cedente considera que no va a recuperar, o aquellos préstamos que tienen cuotas pendientes con antigüedad.

SALDO VIVO ACUMULADO DE PRÉSTAMOS FALLIDOS Saldo vivo acumulado de los Derechos de Crédito derivados de Préstamos Fallidos, sin tener en cuenta los importes recobrados.

FONDO DE TITULIZACIÓN DE ACTIVOS
SANTANDER CONSUMER SPAIN AUTO 2014-1

INFORME HISTÓRICO DE MOROSIDAD HISTORICAL ARREARS REPORT

		MOROSIDAD HISTÓRICA		HISTORICAL ARREARS	
		06/2022	09/2022	12/2022	03/2023
< 30 DIAS	UP TO 30 DAYS	2,854%	3,189%	3,646%	3,094%
DE 30 A 60 DIAS	30 TO 60 DAYS	1,557%	1,476%	1,330%	1,496%
DE 60 A 90 DIAS	60 TO 90 DAYS	0,961%	1,015%	1,302%	1,064%
DE 90 A 180 DIAS	90 TO 180 DAYS	1,153%	1,156%	1,298%	1,208%
MÁS DE 180 DÍAS	< 180 DAYS	1,106%	1,358%	1,411%	1,458%

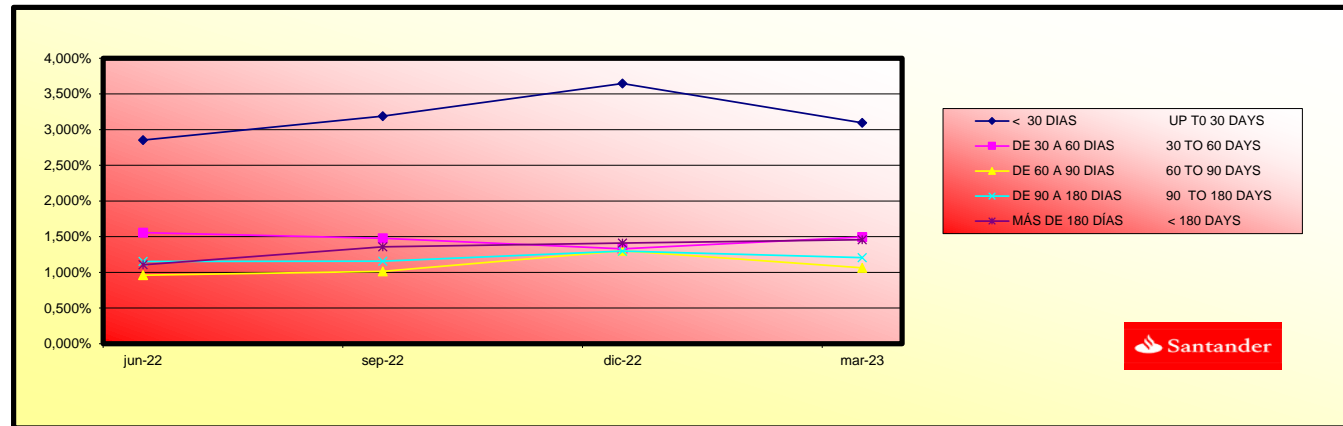

FTA SANTANDER CONSUMER SPAIN AUTO 2014-1

TRIGGERS DIFERIMIENTO DE INTERESES CLASE B

Diferimiento de Intereses Serie B (5º. Lugar) cuando se produzca un Deficit de Principales por un importe mayor a la suma de: (i) el 50% del Saldo Vivo de los Bonos de la Serie B más (ii) el 100% del Saldo Vivo de los Bonos de las Series C y D y siempre y cuando no se haya producido la completa amortización de los Bonos de la Serie A.	CUMPLE
--	--------

NO SE PRODUCE LA POSTERGACIÓN DE LOS INTERESES DE LOS BONOS DE LA SERIE B.

TRIGGERS DE FONDO DE RESERVA

El Fondo de Reserva no podrá disminuir en el caso en que suceda alguna de las siguientes circunstancias:	
· Que no hubiera finalizado el Período de Recarga.	CUMPLE
· Que en la Fecha de pago anterior el Fondo de Reserva no alcanzara el Nivel Requerido.	CUMPLE
· Que no hubieran transcurrido 4 años desde el inicio del Periodo de Amortización.	CUMPLE

EL FONDO DE RESERVA DISMINUYE A SU NIVEL REQUERIDO.



**FONDO DE TITULIZACIÓN DE ACTIVOS
SANTANDER CONSUMER SPAIN AUTO 2014-1**

TIPO DE VEHICULO USADO/ NUEVO		<i>Type of vehicle new/used</i>		
	SALDO VIVO(MILES)	% SALDO VIVO	Nº DC	% Nº DC
	<i>Outstanding Principal(M)</i>	<i>%</i>	<i>Number</i>	<i>%</i>
VEHICULOS NUEVOS	56.013,55	83,87%	12.034	79,01%
VEHICULOS USADOS	10.770,64	16,13%	3.197	20,99%
TOTALS(€)	66.784.193,04	100%	15.231	100%

TIPO DE VEHICULO DISTINTO TURISMO-TODO TERRENO		<i>Type of vehicle</i>		
	SALDO VIVO(MILES)	% SALDO VIVO	Nº. DC	% Nº. DC
	<i>Outstanding Principal(M)</i>	<i>%</i>	<i>Number</i>	<i>%</i>
TURISMO Y TODO TERRENO	64.942,80	97,24%	14.734	96,74%
INDUSTRIAL LIGERO	1.186,00	1,78%	278	1,83%
DERIVADO DEL TURISMO	655,35	0,98%	219	1,44%
INDUSTRIAL MEDIO	-	0,00%	-	0,00%
TOTALS(€)	66.784.193,04	100%	15.231	100%

PERSONA FISICA/JURIDICA		<i>Natural person/Corporate body</i>		
	SALDO VIVO(MILES)	% SALDO VIVO	Nº. DC	% Nº. DC
	<i>Outstanding Principal(M)</i>	<i>%</i>	<i>Number</i>	<i>%</i>
PERSONA FISICA	66.074,14	98,94%	15.041	98,75%
PERSONA JURIDICA	710,05	1,06%	190	1,25%
TOTALS(€)	66.784.193,04	100%	15.231	100%

SALDO POR DEUDOR		<i>Most important debtor</i>	
	SALDO VIVO	% SALDO VIVO	
	<i>Outstanding Principal</i>	<i>%</i>	
MAYOR DEUDOR	83.212,78	0,12%	
RESTO DE DEUDORES	66.700.980,26	99,88%	
TOTALS(€)	66.784.193,04	100%	

VTO MEDIO PONDERADO DE LOS DC <i>Term maturity</i>				
	SALDO VIVO(MILES)	% SALDO VIVO	Nº. DC	% Nº. DC
	<i>Outstanding Principal(M)</i>	%	<i>Number</i>	%
15/10/2020-31/12/2021	0,15	0,00%	4	0,03%
01/01/2022-30/06/2022	8,22	0,01%	17	0,11%
01/07/2022-31/12/2022	70,54	0,11%	77	0,51%
01/01/2023-30/06/2023	895,38	1,34%	1.427	9,37%
01/07/2023-31/12/2023	6.337,11	9,49%	3.710	24,36%
01/01/2024-30/06/2024	6.156,94	9,22%	2.046	13,43%
01/07/2024-31/12/2024	10.679,75	15,99%	2.478	16,27%
01/01/2025-30/06/2025	6.734,20	10,08%	1.202	7,89%
01/07/2025-31/12/2025	9.240,70	13,84%	1.390	9,13%
01/01/2026-30/06/2026	1.984,57	2,97%	259	1,70%
01/07/2026-31/12/2026	6.430,87	9,63%	731	4,80%
01/01/2027-30/06/2027	14.663,12	21,96%	1.527	10,03%
01/07/2027-31/12/2027	3.407,98	5,10%	346	2,27%
01/01/2028-30/06/2028	118,98	0,18%	9	0,06%
01/07/2028-31/12/2028	14,59	0,02%	3	0,02%
01/01/2029-05/05/2030	41,02	0,06%	5	0,03%
TOTALS(€)	66.784.193,04	100%	15.231	100%

VENCIMIENTO MEDIO <i>Weighted average maturity</i>	20/09/2024
--	------------

DISTRIBUCION POR COMUNIDADES AUTONOMAS <i>Autonomous region</i>				
	SALDO VIVO(MILES)	% SALDO VIVO	Nº. DC	% Nº. DC
	<i>Outstanding Principal(M)</i>	%	<i>Number</i>	%
Andalucía	16.265,68	24,36%	3.706	24,33%
Aragón	1.369,22	2,05%	274	1,80%
Asturias	997,42	1,49%	227	1,49%
Baleares	1.493,08	2,24%	380	2,49%
Canarias	3.917,72	5,87%	950	6,24%
Cantabria	718,93	1,08%	152	1,00%
Castilla-León	2.311,59	3,46%	501	3,29%
Castilla-La Mancha	2.399,00	3,59%	532	3,49%
Cataluña	11.156,34	16,71%	2.378	15,61%
Valencia	8.402,06	12,58%	2.006	13,17%
Extremadura	1.877,35	2,81%	433	2,84%
Galicia	4.227,33	6,33%	986	6,47%
Madrid	5.653,48	8,47%	1.435	9,42%
Murcia	3.220,11	4,82%	689	4,52%
Navarra	443,71	0,66%	106	0,70%
Pais Vasco	1.590,55	2,38%	316	2,07%
La Rioja	413,73	0,62%	88	0,58%
Ceuta	119,30	0,18%	25	0,16%
Melilla	207,49	0,31%	47	0,31%
TOTALS(€)	66.784.193,04	100%	15.231	100%

IMPORTE PENDIENTE DEL PRESTAMO <i>Outstanding Principal by loan</i>				
	SALDO VIVO(MILES)	% SALDO VIVO	Nº. DC	% Nº. DC
	<i>Outstanding Principal(M)</i>	%	<i>Number</i>	%
9,93 - 9.999,99	51.839,82	77,62%	14.014	92,01%
10.000,00 - 19.999,99	14.667,71	21,96%	1.206	7,92%
20.000,00 - 29.999,99	204,74	0,31%	9	0,06%
30.000,00 - 39.999,99	30,29	0,05%	1	0,01%
40.000,00 - 49.999,99	41,60	0,06%	1	0,01%
TOTALS(€)	66.784.193,04	100%	15.231	100%

% ENTRADA SOBRE VALOR DEL VEHICULO <i>(%) Amount granted as regards the value of the vehicle</i>				
	SALDO VIVO(MILES)	% SALDO VIVO	Nº. DC	% Nº. DC
	<i>Outstanding Principal(M)</i>	%	<i>Number</i>	%
<5	6.919,31	10,36%	1.421	9,33%
5-9	8.415,20	12,60%	1.586	10,41%
10-14	11.788,47	17,65%	2.410	15,82%
15-20	9.829,07	14,72%	2.177	14,29%
>20	29.832,14	44,67%	7.637	50,14%
TOTALS(€)	66.784.193,04	100%	15.231	100%

SCORING COCHE NUEVO <i>Scoring new car</i>				
	SALDO VIVO(MILES)	% SALDO VIVO	Nº. DC	% Nº. DC
	<i>Outstanding Principal(M)</i>	%	<i>Number</i>	%
<545	10.206,43	15,28%	1.754	11,52%
545-700	45.807,12	68,59%	10.280	67,49%
COCHE USADO <i>Used car</i>	10.770,64	16,13%	3.197	20,99%
TOTALS(€)	66.784.193,04	100%	15.231	100%

SCORING COCHE USADO <i>Scoring used car</i>				
	SALDO VIVO(MILES)	% SALDO VIVO	Nº. DC	% Nº. DC
	<i>Outstanding Principal(M)</i>	<i>%</i>	<i>Number</i>	<i>%</i>
<539	3.534,18	5,29%	1.068	7,01%
539-700	7.236,46	10,84%	2.129	13,98%
COCHE NUEVO <i>New car</i>	56.013,55	83,87%	12.034	79,01%
TOTALS(€)	66.784.193,04	100%	15.231	100%

TIPO DE OCUPACION DEL DEUDOR <i>Employment Status</i>				
	SALDO VIVO(MILES)	% SALDO VIVO	Nº. DC	% Nº. DC
	<i>Outstanding Principal(M)</i>	<i>%</i>	<i>Number</i>	<i>%</i>
TRABAJADOR POR CUENTA PROPIA	6.791,11	10,17%	1.523	10,00%
NO TRABAJA	1.260,95	1,89%	419	2,75%
RESTO	58.732,13	87,94%	13.289	87,25%
TOTALS(€)	66.784.193,04	100%	15.231	100%

TIPO DE INTERES <i>Interest rate</i>				
%	SALDO VIVO(MILES)	% SALDO VIVO	Nº. DC	% Nº. DC
	<i>Outstanding Principal(M)</i>	<i>%</i>	<i>Number</i>	<i>%</i>
5,00 - 5,99	9.720,15	14,55%	1.774	11,65%
6,00 - 6,99	4.002,79	5,99%	760	4,99%
7,00 - 7,99	10.371,18	15,53%	2.382	15,64%
8,00 - 8,99	31.706,61	47,48%	7.255	47,63%
9,00 - 9,99	10.265,95	15,37%	2.888	18,96%
10,00 - 11,74	717,51	1,07%	172	1,13%
TOTALS(€)	66.784.193,04	100%	15.231	100%

TIPO DE INTERES MEDIO PONDERADO	8,29%
---------------------------------	-------

FONDO DE TITULIZACIÓN SANTANDER CONSUMER SPAIN AUTO 2014-1

Tasa mensual actual anualizada:	7,71%
Tasa últimos 12 meses anualizada:	8,20%
Tasa anualizada desde Constitución del Fondo	10,73%

Fecha	Saldo antes de pago	Saldo Real	0,94%	Permanencia final de mes	Tasa Prepago mensual desde inicio	Tasa Prepago anualizada desde inicio	Tasa Prepago mensual	Tasa Prepago mensual anualizada	Saldo después de pago
			Vector de prepago					8,20%	
DATE	OUTSTANDING BEFORE PREPAYMENT	REAL OUTSTANDING	PREPAYMENT VECTOR	REMAINING AT THE END OF THE MONTH	AVERAGE SINGLE MONTHLY MORTALITY	CPR	MONTHLY SINGLE MONTHLY MORTALITY	CPR	OUTSTANDING AFTER PREPAYMENT
1	760.000.000,00		100,00%	100,00%					760.000.000,00
2 enero-19	742.441.781,77	736.634.667,11	99,06%	99,22%	0,78%	8,99%	0,78%	8,99%	735.455.343,28
3 febrero-19	724.758.638,34	710.940.494,16	98,13%	98,09%	0,96%	10,91%	1,13%	12,78%	711.182.738,18
4 marzo-19	706.949.944,60	677.344.996,47	97,20%	95,81%	1,42%	15,73%	2,33%	24,60%	687.179.783,95
5 abril-19	689.014.809,13	653.268.741,48	96,29%	94,81%	1,32%	14,77%	1,04%	11,83%	663.443.845,12
6 mayo-19	670.952.334,20	631.292.737,62	95,38%	94,09%	1,21%	13,60%	0,76%	8,78%	639.972.311,25
7 junio-19	652.761.615,70	609.069.895,58	94,49%	93,31%	1,15%	12,94%	0,83%	9,53%	616.762.596,72
8 julio-19	636.219.454,32	587.670.117,24	93,60%	92,37%	1,13%	12,72%	1,00%	11,41%	595.476.007,17
9 agosto-19	619.559.843,60	567.841.227,59	92,72%	91,65%	1,08%	12,26%	0,78%	8,92%	574.426.527,17
10 septiembre-19	602.781.949,65	548.045.031,30	91,84%	90,92%	1,05%	11,92%	0,80%	9,19%	553.611.838,03
11 octubre-19	585.884.932,64	527.838.917,25	90,98%	90,09%	1,04%	11,77%	0,91%	10,38%	533.029.643,08
12 noviembre-19	568.867.946,82	508.114.937,54	90,12%	89,32%	1,02%	11,59%	0,86%	9,81%	512.677.667,47
13 diciembre-19	551.730.140,40	488.094.141,35	89,27%	88,47%	1,02%	11,53%	0,96%	10,89%	492.553.657,97
14 enero-20	536.603.568,78	469.864.763,75	88,43%	87,56%	1,02%	11,54%	1,02%	11,59%	474.541.609,66
15 febrero-20	521.369.598,51	451.025.944,10	87,60%	86,51%	1,03%	11,68%	1,20%	13,54%	456.730.852,10
16 marzo-20	506.027.467,05	432.564.864,11	86,78%	85,48%	1,04%	11,79%	1,19%	13,33%	439.119.415,57
17 abril-20	490.576.406,46	416.840.558,76	85,96%	84,97%	1,01%	11,50%	0,60%	6,97%	421.705.349,03
18 mayo-20	475.015.643,34	402.217.088,53	85,15%	84,67%	0,97%	11,08%	0,35%	4,09%	404.486.720,01
19 junio-20	459.344.398,80	386.316.413,77	84,35%	84,10%	0,96%	10,90%	0,68%	7,82%	387.461.614,38
20 julio-20	445.192.626,28	371.005.445,30	83,56%	83,34%	0,95%	10,88%	0,91%	10,40%	371.990.736,01
21 agosto-20	430.940.376,18	355.393.129,68	82,77%	82,47%	0,96%	10,92%	1,04%	11,79%	356.693.546,25
22 septiembre-20	416.586.935,11	340.531.824,82	81,99%	81,74%	0,96%	10,88%	0,88%	10,07%	341.568.343,88
23 octubre-20	402.131.584,60	326.038.211,93	81,22%	81,08%	0,95%	10,81%	0,81%	9,35%	326.613.443,84
24 noviembre-20	387.573.601,11	310.275.082,57	80,46%	80,06%	0,96%	10,96%	1,26%	14,12%	311.827.177,08
25 diciembre-20	372.912.255,93	296.237.644,30	79,70%	79,44%	0,95%	10,87%	0,77%	8,86%	297.207.890,41
26 enero-21	360.295.242,75	282.579.495,93	78,95%	78,43%	0,97%	11,01%	1,27%	14,22%	284.450.112,13
27 febrero-21	347.588.648,78	268.364.333,07	78,21%	77,21%	0,99%	11,25%	1,56%	17,18%	271.836.061,91
28 marzo-21	334.791.837,99	255.545.775,29	77,47%	76,33%	1,00%	11,31%	1,14%	12,82%	259.364.330,98
29 abril-21	321.904.169,84	242.867.420,29	76,74%	75,45%	1,00%	11,37%	1,16%	13,03%	247.033.523,96
30 mayo-21	308.924.999,25	231.054.539,35	76,02%	74,79%	1,00%	11,32%	0,87%	9,92%	234.842.258,73
31 junio-21	295.853.676,55	219.242.596,56	75,30%	74,11%	0,99%	11,30%	0,92%	10,50%	222.789.166,31
32 julio-21	284.388.829,29	207.933.562,34	74,60%	73,12%	1,00%	11,42%	1,33%	14,89%	212.140.473,79
33 agosto-21	272.842.581,62	197.176.149,82	73,89%	72,27%	1,01%	11,47%	1,16%	13,07%	201.612.314,08
34 septiembre-21	261.214.355,59	187.044.892,62	73,20%	71,61%	1,01%	11,44%	0,92%	10,45%	191.203.504,64
35 octubre-21	249.503.569,15	177.384.211,40	72,51%	71,09%	1,00%	11,34%	0,71%	8,24%	180.912.874,19
36 noviembre-21	237.709.636,13	167.388.567,47	71,83%	70,42%	1,00%	11,33%	0,95%	10,86%	170.739.262,55
37 diciembre-21	225.831.966,19	158.458.445,91	71,15%	70,17%	0,98%	11,14%	0,36%	4,19%	160.681.520,60
38 enero-22	216.654.545,18	150.024.136,01	70,48%	69,25%	0,99%	11,24%	1,31%	14,66%	152.701.120,92
39 febrero-22	207.411.964,48	141.466.789,60	69,82%	68,21%	1,00%	11,38%	1,50%	16,61%	144.811.192,11
40 marzo-22	198.103.761,46	133.568.355,51	69,16%	67,42%	1,01%	11,42%	1,15%	12,93%	137.010.846,26
41 abril-22	188.729.470,20	126.063.825,87	68,51%	66,80%	1,00%	11,40%	0,93%	10,61%	129.299.203,96
42 mayo-22	179.288.621,47	119.143.686,76	67,87%	66,45%	0,99%	11,27%	0,51%	5,98%	121.675.394,11
43 junio-22	169.780.742,72	112.451.172,36	67,23%	66,23%	0,98%	11,10%	0,33%	3,91%	114.138.553,92
44 julio-22	162.233.165,24	105.783.076,82	66,59%	65,20%	0,99%	11,25%	1,55%	17,13%	108.038.235,27
45 agosto-22	154.631.999,97	99.643.536,75	65,97%	64,44%	0,99%	11,29%	1,17%	13,21%	102.007.268,02
46 septiembre-22	146.976.866,42	94.101.737,86	65,35%	64,02%	0,99%	11,21%	0,64%	7,45%	96.044.971,17
47 octubre-22	139.267.381,42	88.523.656,22	64,73%	63,56%	0,98%	11,15%	0,72%	8,31%	90.150.670,20
48 noviembre-22	131.503.159,08	83.445.561,42	64,12%	63,46%	0,96%	10,96%	0,17%	2,03%	84.323.697,01
49 diciembre-22	123.683.810,76	78.977.387,21	63,52%	63,85%	0,93%	10,61%	-0,63%	-7,81%	78.563.389,84
50 enero-23	118.547.252,21	74.655.179,58	62,92%	62,98%	0,94%	10,71%	1,38%	15,33%	74.592.085,85
51 febrero-23	113.374.224,10	70.470.576,49	62,33%	62,16%	0,95%	10,78%	1,30%	14,51%	70.665.834,32
52 marzo-23	108.164.467,49	66.784.193,04	61,74%	61,74%	0,94%	10,73%	0,67%	7,71%	66.784.193,04

20-mar.-23									WAL CLASS A	WAL CLASS B	WAL CLASS C	WAL CLASS D	WAL CLASS E					
									0,25	0,25	0,25	0,25	0,25					
FECHA	Principal disponible para la amortización	SERIE A	SERIE B	SERIE C	SERIE D	SERIE E	TOTAL	AMORTIZACION SERIE A	VIDA SERIE A	AMORTIZACION SERIE B	VIDA SERIE B	AMORTIZACION SERIE C	VIDA SERIE C	AMORTIZACION SERIE D	VIDA SERIE D	AMORTIZACION SERIE E	VIDA SERIE E	
DATE	PRINCIPAL AVAILABLE	CLASS A	CLASS B	CLASS C	CLASS D	CLASS E	TOTAL	CLASS A PRINCIPAL	AVERAGE CLASS A LIFE	CLASS B PRINCIPAL	AVERAGE CLASS B LIFE	CLASS C PRINCIPAL	AVERAGE CLASS C LIFE	CLASS D PRINCIPAL	AVERAGE CLASS D LIFE	CLASS E PRINCIPAL	AVERAGE CLASS E LIFE	
20-ene-19	0	0,00	703.000.000	27.400.000	15.200.000	14.400.000	38.000.000	798.000.000	0,00	0	0,00	0	0,00	0	0,00	0,00	0	
20-feb-19	0	0,00	703.000.000	27.400.000	15.200.000	14.400.000	38.000.000	798.000.000	0,00	0	0,00	0	0,00	0	0,00	0,00	0	
20-mar-19	1	72.820.216,05	703.000.000	27.400.000	15.200.000	14.400.000	38.000.000	798.000.000	72.820.216,05	-106.390.335.653	0,00	0	0,00	0	0,00	0,00	0	
20-abr-19	0	0,00	630.179.784	27.400.000	15.200.000	14.400.000	38.000.000	725.179.784	0,00	0	0,00	0	0,00	0	0,00	0,00	0	
20-may-19	0	0,00	630.179.784	27.400.000	15.200.000	14.400.000	38.000.000	725.179.784	0,00	0	0,00	0	0,00	0	0,00	0,00	0	
20-jun-19	1	70.417.187,23	630.179.784	27.400.000	15.200.000	14.400.000	38.000.000	725.179.784	70.417.187,23	-96.401.129.314	0,00	0	0,00	0	0,00	0,00	0	
20-jul-19	0	0,00	559.762.597	27.400.000	15.200.000	14.400.000	38.000.000	654.762.597	0,00	0	0,00	0	0,00	0	0,00	0,00	0	
20-ago-19	0	0,00	559.762.597	27.400.000	15.200.000	14.400.000	38.000.000	654.762.597	0,00	0	0,00	0	0,00	0	0,00	0,00	0	
20-sep-19	1	63.150.758,69	559.762.597	27.400.000	15.200.000	14.400.000	38.000.000	654.762.597	63.150.758,69	-80.643.518.849	0,00	0	0,00	0	0,00	0,00	0	
20-oct-19	0	0,00	496.611.838	27.400.000	15.200.000	14.400.000	38.000.000	591.611.838	0,00	0	0,00	0	0,00	0	0,00	0,00	0	
20-nov-19	0	0,00	496.611.838	27.400.000	15.200.000	14.400.000	38.000.000	591.611.838	0,00	0	0,00	0	0,00	0	0,00	0,00	0	
20-dic-19	1	61.058.180,05	496.611.838	27.400.000	15.200.000	14.400.000	38.000.000	591.611.838	61.058.180,05	-72.415.001.545	0,00	0	0,00	0	0,00	0,00	0	
20-ene-20	0	0,00	435.553.658	27.400.000	15.200.000	14.400.000	38.000.000	530.553.658	0,00	0	0,00	0	0,00	0	0,00	0,00	0	
20-feb-20	0	0,00	435.553.658	27.400.000	15.200.000	14.400.000	38.000.000	530.553.658	0,00	0	0,00	0	0,00	0	0,00	0,00	0	
20-mar-20	0	53.434.242,41	435.553.658	27.400.000	15.200.000	14.400.000	38.000.000	530.553.658	53.434.242,41	-58.510.495.436	0,00	0	0,00	0	0,00	0,00	0	
20-abr-20	1	0,00	382.119.416	27.400.000	15.200.000	14.400.000	38.000.000	477.119.416	0,00	0	0,00	0	0,00	0	0,00	0,00	0	
20-may-20	0	0,00	382.119.416	27.400.000	15.200.000	14.400.000	38.000.000	477.119.416	0,00	0	0,00	0	0,00	0	0,00	0,00	0	
20-jun-20	0	51.657.801,18	382.119.416	27.400.000	15.200.000	14.400.000	38.000.000	477.119.416	51.657.801,18	-51.812.774.586	0,00	0	0,00	0	0,00	0,00	0	
20-jul-20	1	0,00	330.461.614	27.400.000	15.200.000	14.400.000	38.000.000	425.461.614	0,00	0	0,00	0	0,00	0	0,00	0,00	0	
20-ago-20	0	0,00	330.461.614	27.400.000	15.200.000	14.400.000	38.000.000	425.461.614	0,00	0	0,00	0	0,00	0	0,00	0,00	0	
20-sep-20	0	45.893.270,50	330.461.614	27.400.000	15.200.000	14.400.000	38.000.000	425.461.614	45.893.270,50	-41.808.769.427	0,00	0	0,00	0	0,00	0,00	0	
20-oct-20	1	0,00	284.568.344	27.400.000	15.200.000	14.400.000	38.000.000	379.568.344	0,00	0	0,00	0	0,00	0	0,00	0,00	0	
20-nov-20	0	0,00	284.568.344	27.400.000	15.200.000	14.400.000	38.000.000	379.568.344	0,00	0	0,00	0	0,00	0	0,00	0,00	0	
20-dic-20	0	44.360.453,47	284.568.344	27.400.000	15.200.000	14.400.000	38.000.000	379.568.344	44.360.453,47	-36.375.571.849	0,00	0	0,00	0	0,00	0,00	0	
20-ene-21	1	0,00	240.207.890	27.400.000	15.200.000	14.400.000	38.000.000	335.207.890	0,00	0	0,00	0	0,00	0	0,00	0,00	0	
20-feb-21	0	0,00	240.207.890	27.400.000	15.200.000	14.400.000	38.000.000	335.207.890	0,00	0	0,00	0	0,00	0	0,00	0,00	0	
20-mar-21	0	37.843.559,43	240.207.890	27.400.000	15.200.000	14.400.000	38.000.000	335.207.890	37.843.559,43	-27.625.798.381	0,00	0	0,00	0	0,00	0,00	0	
20-abr-21	1	0,00	202.364.331	27.400.000	15.200.000	14.400.000	38.000.000	297.364.331	0,00	0	0,00	0	0,00	0	0,00	0,00	0	
20-may-21	0	0,00	202.364.331	27.400.000	15.200.000	14.400.000	38.000.000	297.364.331	0,00	0	0,00	0	0,00	0	0,00	0,00	0	
20-jun-21	0	36.575.164,67	202.364.331	27.400.000	15.200.000	14.400.000	38.000.000	297.364.331	36.575.164,67	-23.334.955.059	0,00	0	0,00	0	0,00	0,00	0	
20-jul-21	1	0,00	165.789.166	27.400.000	15.200.000	14.400.000	38.000.000	260.789.166	0,00	0	0,00	0	0,00	0	0,00	0,00	0	
20-ago-21	0	0,00	165.789.166	27.400.000	15.200.000	14.400.000	38.000.000	260.789.166	0,00	0	0,00	0	0,00	0	0,00	0,00	0	
20-sep-21	0	31.585.661,67	165.789.166	27.400.000	15.200.000	14.400.000	38.000.000	260.789.166	31.585.661,67	-17.245.771.271	0,00	0	0,00	0	0,00	0,00	0	
20-oct-21	1	0,00	134.203.505	27.400.000	15.200.000	14.400.000	38.000.000	229.203.505	0,00	0	0,00	0	0,00	0	0,00	0,00	0	
20-nov-21	0	0,00	134.203.505	27.400.000	15.200.000	14.400.000	38.000.000	229.203.505	0,00	0	0,00	0	0,00	0	0,00	0,00	0	
20-dic-21	0	30.521.984,04	134.203.505	27.400.000	15.200.000	14.400.000	38.000.000	229.203.505	30.521.984,04	-13.887.502.738	0,00	0	0,00	0	0,00	0,00	0	
20-ene-22	1	0,00	103.681.521	27.400.000	15.200.000	14.400.000	38.000.000	198.681.521	0,00	0	0,00	0	0,00	0	0,00	0,00	0	
20-feb-22	0	0,00	103.681.521	27.400.000	15.200.000	14.400.000	38.000.000	198.681.521	0,00	0	0,00	0	0,00	0	0,00	0,00	0	
20-mar-22	0	23.670.674,34	103.681.521	27.400.000	15.200.000	14.400.000	38.000.000	198.681.521	23.670.674,34	-8.639.796.135	0,00	0	0,00	0	0,00	0,00	0	
20-abr-22	1	0,00	80.010.846	27.400.000	15.200.000	14.400.000	38.000.000	175.010.846	0,00	0	0,00	0	0,00	0	0,00	0,00	0	
20-may-22	0	0,00	80.010.846	27.400.000	15.200.000	14.400.000	38.000.000	175.010.846	0,00	0	0,00	0	0,00	0	0,00	0,00	0	
20-jun-22	0	22.872.292,34	80.010.846	27.400.000	15.200.000	14.400.000	38.000.000	175.010.846	22.872.292,34	-6.244.135.808	0,00	0	0,00	0	0,00	0,00	0	
20-jul-22	1	0,00	57.138.554	27.400.000	15.200.000	14.400.000	38.000.000	152.138.554	0,00	0	0,00	0	0,00	0	0,00	0,00	0	
20-ago-22	0	0,00	57.138.554	27.400.000	15.200.000	14.400.000	38.000.000	152.138.554	0,00	0	0,00	0	0,00	0	0,00	0,00	0	
20-sep-22	0	18.093.582,75	57.138.554	27.400.000	15.200.000	14.400.000	38.000.000	152.138.554	18.093.582,75	-3.274.938.478	0,00	0	0,00	0	0,00	0,00	0	
20-oct-22	1	0,00	39.044.971	27.400.000	15.200.000	14.400.000	38.000.000	134.044.971	0,00	0	0,00	0	0,00	0	0,00	0,00	0	
20-nov-22	0	0,00	39.044.971	27.400.000	15.200.000	14.400.000	38.000.000	134.044.971	0,00	0	0,00	0	0,00	0	0,00	0,00	0	
20-dic-22	0	17.481.581,33	39.044.971	27.400.000	15.200.000	14.400.000	38.000.000	134.044.971	17.481.581,33	-1.573.342.320	0,00	0	0,00	0	0,00	0,00	0	
20-ene-23	1	0,00	21.563.390	27.400.000	15.200.000	14.400.000	38.000.000	116.563.390	0,00	0	0,00	0	0,00	0	0,00	0,00	0	
20-feb-23	0	0,00	21.563.390	27.400.000	15.200.000	14.400.000	38.000.000	116.563.390	0,00	0	0,00	0	0,00	0	0,00	0,00	0	
20-mar-23	0	11.779.196,80	21.563.390	27.400.000	15.200.000	14.400.000	38.000.000	116.563.390	11.779.196,80	0,00	0	0,00	0	0,00	0,00	19.000.000,00	0	
20-abr-23	1	0,00	9.784.193	27.400.000	15.200.000	14.400.000	19.000.000	85.784.193	0,00	0	0,00	0	0,00	0	0,00	0,00	0	
20-may-23	0	0,00	9.784.193	27.400.000	15.200.000	14.400.000	19.000.000	85.784.193	0,00	0	0,00	0	0,00	0	0,00	0,00	0	
20-jun-23	0	66.784.193,04	9.784.193	27.400.000	15.200.000	14.400.000	19.000.000	85.784.193	9.784.193,04	900.145.760	27.400.000,00	2.520.800.000	15.200.000,00	1.398.400.000	14.400.000,00	1.324.800.000	19.000.000,00	1.748.000.000