

F.T.A. UCI 15

SANTANDER DE TITULIZACION, S.G.F.T, S.A.
CALLE JUAN IGNACIO LUCA DE TENA 9-11
28027 MADRID
santanderdetitulizacion@gruposantander.es

DENOMINACION DEL FONDO:

F.T.A. UCI 15

INFORMACIÓN

CORRESPONDIENTE AL:

TRIMESTRE/SEMESTRE:

18/12/2024 - 18/03/2025

AÑO:

2025

Personas que asumen la responsabilidad de esta información y cargos que ocupan:

JUAN CARLOS BERZAL VALERO - DIRECTOR GENERAL

Firma:

I. DATOS GENERALES SOBRE EL FONDO

Fecha de Constitución del Fondo	28 abril 2006	Agencia de pago de Bonos	BANCO SANTANDER	
Fecha de Desembolso BT's	05 mayo 2006	Negociación Mercado	AIAF	
Fecha Final Amortización	18 diciembre 2048	Agencias de calificación	FITCH RATINGS STANDARD & POORS	
Sociedad Gestora	SANTANDER DE TITULIZACION, S.G.F.T, S.A.	Calificación	Inicial	Actual
	UNIÓN DE CRÉDITOS INMOBILIARIOS, S.A.	B.T.A'S SERIE A	AAA/AAA	AAA / AAA
		B.T.A'S SERIE B	A+/A-	A / A+
		B.T.A'S SERIE C	BBB+/BBB	CCC / B-
		B.T.A'S SERIE D	CCC/No Rating	CCC / No Rating

II. VALORES EMITIDOS POR EL FONDO: BONOS DE TITULIZACION

SERIES PRELACIÓN CÓDIGO ISIN	Nº BONOS	NOMINAL EN CIRCULACIÓN			
			Inicial	Actual	%Act/In
B.T.A'S SERIE A ES0380957003	13.406	Nominal Unitario	100.000,00	8.761,14	
		Nominal Total	1.340.600.000,00	117.451.842,84	8,76%
B.T.A'S SERIE B ES0380957011	329	Nominal Unitario	100.000,00	100.000,00	
		Nominal Total	32.900.000,00	32.900.000,00	100,00 %
B.T.A'S SERIE C ES0380957029	565	Nominal Unitario	100.000,00	100.000,00	
		Nominal Total	56.500.000,00	56.500.000,00	100,00 %
B.T.A'S SERIE D ES0380957037	216	Nominal Unitario	100.000,00	52.962,97	
		Nominal Total	21.600.000,00	11.440.001,52	52,96%

AMORTIZACION E INTERESES BONOS					
Actual			Próximo		
Fecha Amortización Periodo Actual			Fecha Próximo Cupón		
18 de marzo de 2025			18 de junio de 2025		
	Amortización de los Bonos	Intereses Brutos Bonos	Tipo de Interés	Importe Bruto Próximo Cupón	Importe Neto Próximo Cupón
B.T.A'S SERIE A	611,54 €	70,37 €	2,618%	58,62 €	47,48 €
B.T.A'S SERIE B	0,00 €	783,25 €	2,748%	702,27 €	568,84 €
B.T.A'S SERIE C	0,00 €	848,25 €	3,008%	768,71 €	622,66 €
B.T.A'S SERIE D	0,00 €	455,88 €	3,058%	413,90 €	335,26 €
Amortización devengada no pagada	0,00 €				
Amortización Calendario	NO				

III. ACTIVOS ADQUIRIDOS POR EL FONDO: DERECHOS DE CRÉDITO

DERECHOS DE CRÉDITO	A LA EMISIÓN	SITUACIÓN ACTUAL
Número de Derechos de Crédito	13.817	4.350
Saldo Pendiente de Amortizar Derechos	1.430.000.010,21 €	226.770.428,08 €
Importes Unitarios Derechos Vivos	103.495,69 €	52.131,13 €
Tipos de Interés	3,99 %	3,74%

TASAS DE AMORTIZACIÓN ANTICIPADA	SITUACIÓN ACTUAL
Tasa mensual actual anualizada:	9,56%
Tasa últimos 12 meses anualizada:	9,68%
Tasa anualizada desde Constitución del Fondo	6,48%

MOROSIDAD ACTUAL	Hasta 1 mes	De 1 a 6 meses	Mayor de 6 meses
Deuda Vencida(Principal+Intereses)	19.085,13 €	137.395,68 €	5.683.798,36 €
Deuda Pendiente de vencimiento	0,00 €	0,00 €	222.871.105,31 €
Deuda Total	19.085,13 €	137.395,68 €	228.554.903,67 €

F.T.A. UCI 15**INFORME TRIMESTRAL BONOS DE TITULIZACIÓN**

18 de marzo de 2025

BONOS TITULIZACIÓN DE ACTIVOS. PRINCIPAL	
Saldo anterior	226.490.149,60 €
Amortizaciones	8.198.305,24 €
Saldo actual	218.291.844,36 €
% sobre saldo inicial	15,04%
Amortización devengada no pagada	0,00 €

BONOS DE TITULIZACIÓN DE ACTIVOS. INTERESES	
Intereses pagados Serie A	943.380,22 €
Intereses pagados Serie B	257.689,25 €
Intereses pagados Serie C	479.261,25 €
Intereses pagados Serie D	98.470,08 €
Intereses devengados no pagados	0,00 €

DATOS	
Fecha de determinación	11/03/2025
Fecha de Pago de Cupón Actual	18/03/2025
Fecha de Pago de Cupón Anterior	18/12/2024
Número de días	90
Tipo de referencia (%)	2,478%
Próxima Fecha de Pago	18/06/2025

VIDA RESIDUAL (AÑOS)		
	INICIAL	18-mar-25
B.T.A'S SERIE A	3,71	2,11
B.T.A'S SERIE B	6,30	3,01
B.T.A'S SERIE C	6,30	3,01
B.T.A'S SERIE D	6,34	3,01

F.T.A. UCI 15

INFORME TRIMESTRAL DERECHOS DE CREDITO

18 de marzo de 2025

DERECHOS DE CRÉDITO, PRINCIPAL	
Saldo anterior	235.456.249,10 €
Amortizaciones	8.685.821,02 €
Saldo actual	226.770.428,08 €
Número de derechos de crédito	4.350
LTV	46,28%

DERECHOS DE CRÉDITO CON RETRASOS EN EL PAGO					
	HASTA 30 DÍAS	30 A 60 DÍAS	60 A 90 DÍAS	90 A 180 DÍAS	MÁS DE 180 DÍAS
Principal	12.123,37 €	21.089,24 €	16.686,04 €	47.310,69 €	3.802.113,43 €
Intereses	6.961,76 €	10.197,70 €	10.204,61 €	31.907,40 €	1.881.684,93 €
Saldo de los derechos de crédito	2.472.643,73 €	2.222.543,80 €	1.254.744,17 €	2.344.426,78 €	10.046.643,60 €
Número de derechos de crédito	36	29	22	32	81
% sobre saldo de los derechos de crédito	1,09%	0,98%	0,55%	1,03%	4,43%

PRÉSTAMOS EN WRITE OFF	
Write Off acumulado Fecha Pago anterior	20.406.116,47 €
Write Off trimestre	-487.444,16 €
Write Off acumulados actuales	19.918.672,31 €

F.T.A. UCI 15

INFORME TRIMESTRAL DERECHOS DE CREDITO

18 de marzo de 2025

ADJUDICADOS	
Saldo anterior	0,00 €
Diferencia	0,00 €
Saldo actual	0,00 €
Número derechos de crédito adjudicados	0

PERDIDAS DE LA CARTERA	
Saldo anterior	74.037.338,56 €
Diferencia	80.120,92 €
Saldo actual	74.117.459,48 €

F.T.A. UCI 15

ESTADO DE ORIGEN Y APLICACIÓN DE FONDOS Y CUENTA DE TESORERÍA

18 de marzo de 2025

ORIGEN	11.007.982,66 €
PRINCIPAL COBRADO	
Amortización derechos de crédito	8.303.981,13 €
INTERESES COBRADOS	
Intereses de derechos de crédito	2.166.266,84 €
Intereses de reinversión	125.354,31 €
INGRESOS/GASTOS DE ADJUDICADOS	378.605,23 €
INGRESOS/GASTOS DE CANTIDADES ASEGURADAS	34.340,00 €
OTROS	-564,85 €

ESTADO CUENTA DE TESORERÍA	11.777.970,97 €
FONDO DE RESERVA	
Saldo anterior	11.440.000,00 €
Diferencia	0,00 €
Saldo actual	11.440.000,00 €
RETENCIÓN A CUENTA DEL IRPF	337.970,97 €

APLICACIÓN	11.007.982,66 €
GASTOS ORDINARIOS	11.643,09 €
COMISIÓN S.G.F.T.	11.169,38 €
PAGO SWAP	0,00 €
COBRO SWAP	0,00 €
INTERESES B.T.A'S SERIE A	943.380,22 €
INTERESES B.T.A'S SERIE B	257.689,25 €
INTERESES B.T.A'S SERIE C	479.261,25 €
FONDOS DISPONIBLES AMORTIZACIÓN A	8.198.305,24 €
INTERESES B.T.A'S SERIE D	98.470,08 €
FONDOS DISPONIBLES AMORTIZACIÓN D	0,00 €
COMISIÓN FIJA	6.000,00 €
COMISIÓN VARIABLE	1.002.064,15 €
FONDO DE RESERVA	0,00 €

F.T.A. UCI 15

MEJORA CREDITICIA Y PRÉSTAMO SUBORDINADO

18 de marzo de 2025

MEJORA DE CRÉDITO				
CONCEPTOS	INICIAL		18 de marzo de 2025	
EMISIÓN SUBORDINADA	89.400.000,00 € (6,25%)		89.400.000,00 € (39,42%)	
FONDO DE RESERVA	21.600.000,00 €	1,51%	11.440.000,00 €	5,04%

PRÉSTAMOS SUBORDINADOS		
CONCEPTOS	INICIAL	18 de marzo de 2025
PRÉSTAMO SUBORDINADO SCH		
Saldo vivo	705.000,00 €	0,00 €
Tipo de interés	3,490 %	---
PRÉSTAMO SUBORDINADO UCB		
Saldo vivo	705.000,00 €	0,00 €
Tipo de interés	3,490 %	---

FONDO DE TITILIZACIÓN DE ACTIVOS
UCI 15

INFORME DE MOROSIDAD

MOROSIDAD HISTORICA						
	diciembre-23	marzo-24	junio-24	septiembre-24	diciembre-24	marzo-25
HASTA 30 DIAS	1,936%	1,793%	1,282%	1,210%	1,268%	1,090%
DE 30 A 60 DIAS	0,945%	1,390%	1,084%	1,020%	0,927%	0,980%
DE 60 A 90 DIAS	1,134%	0,850%	1,052%	0,631%	0,641%	0,553%
DE 90 A 180 DIAS	1,230%	1,253%	0,903%	1,113%	0,929%	1,034%
MÁS DE 180 DIAS	7,422%	6,641%	6,343%	5,986%	5,158%	4,430%

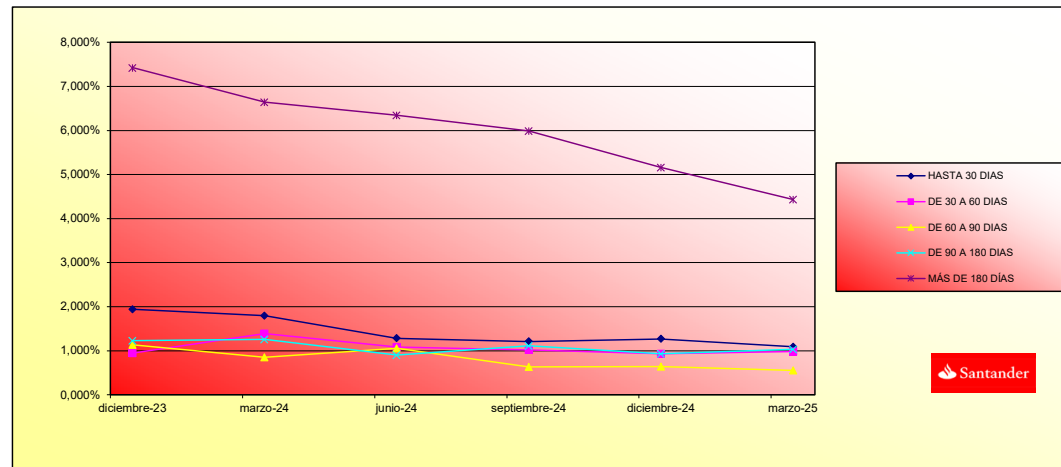

FONDO DE TITULIZACIÓN DE ACTIVOS
UCI 15

INFORMACIÓN RELATIVA A LOS TRIGGERS
18 DE MARZO DE 2025

TRIGGERS BONOS	
1. SI 1.a) ES MAYOR QUE 1.b) NO SE AMORTIZA LA SERIE B Y C:	
1.a) MOROSIDAD SUPERIOR A 90 DÍAS	32.309.742,69 €
1.b) 2% SALDO VIVO DERECHOS DE CREDITO	4.535.408,56 €

SE HA ALCANZADO EL TRIGGER DE AMORTIZACIÓN, POR LO QUE LAS SERIES B y C NO SE AMORTIZAN.

TRIGGERS FONDO DE RESERVA	
1. SI 1.a) ES INFERIOR QUE 1.b) NO SE AMORTIZA EL FONDO DE RESERVA:	
1.a) SALDO VIVO DE LOS ACTIVOS	226.770.428,08 €
1.b) 10% SALDO INICIAL DE LOS ACTIVOS	143.000.001,02 €
2. SI 2.a) ES INFERIOR QUE 2.b) NO SE AMORTIZA EL FONDO DE RESERVA:	
2.a) TIPO DE INTERÉS MEDIO PONDERADO DE LOS ACTIVOS	3,74%
2.b) TIPO DE INTERÉS MEDIO PONDERADO DE LOS BONOS + 0,40%	3,54%

NO SE PUEDE AMORTIZAR EL FONDO DE RESERVA

NIVELES DEL FONDOS DE RESERVA SEGÚN LA MOROSIDAD		
MOROSIDAD ACTUAL < 0,75%	MAYOR DE 3% SALDO DERECHOS DE CRÉDITO 0,4% DEL SALDO INICIAL BONOS	N/A
MOROSIDAD ACTUAL ENTRE 0,75% Y 1,25%	MAYOR DE 3% SALDO DERECHOS DE CRÉDITO 0,70% DEL SALDO INICIAL DERECHOS	N/A
MOROSIDAD ACTUAL > 1,25%	MAYOR DE 3% SALDO DERECHOS DE CRÉDITO 0,80% DEL SALDO INICIAL DERECHOS	11.440.000,00 €

POSTERGACIÓN DE INTERESES DE LAS SERIES B Y C	
SI 1) ES MAYOR QUE 2)+3) LOS INTS DE LA SERIE B SE POSTERGAN AL 7 ° LUGAR	
1) SALDO DE LA SERIE A	125.650.148,08 €
2) SALDO VIVO DERECHOS DE CRÉDITO (SIN MOROSIDAD SUPERIOR A 18 MESES)	201.533.731,81 €
3) REMANENTE F.DISPONIBLES DESPUÉS PAGO PUNTOS 1° - 4°	21.224.100,72 €
SI 1) ES MAYOR QUE 2)+3) LOS INTS DE LA SERIE C SE POSTERGAN AL 8 ° LUGAR	
1) SALDOS DE LAS SERIES A Y B	158.550.148,08 €
2) SALDO VIVO DERECHOS DE CRÉDITO (SIN MOROSIDAD SUPERIOR A 18 MESES)	201.533.731,81 €
3) REMANENTE F.DISPONIBLES DESPUÉS PAGO PUNTOS 1° - 5°	20.744.839,47 €

NO SE POSTERGAN LOS INTERESES DE LA SERIE B

NO SE POSTERGAN LOS INTERESES DE LA SERIE C

REMANENTE INTERESES	Importe
Saldo actual	588.477,96 €

SI 1.a) ES MAYOR QUE 9,60% SALDO INICIAL DC's, SE POSTERGARÁN LOS INTERESES DE LAS SERIES B ó C, EN SU CASO	NO
I.a) SALDO ACUMULADO DE PRÉSTAMOS FALLIDOS ES LA SUMA DE i) + ii)	25.644.759,51 €
i). SALDO DC's MOROSIDAD > 18 MESES	25.236.696,27 €
ii). SALDO DC's JUDICIALES CON MOROSIDAD < 18 MESES	408.063,24 €
PORCENTAJE ACTUAL	1,79%

CONTRATO	CONTRAPARTE	AGENCIA RATING	RATING MÍNIMO EXIGIDO	RATING ACTUAL
CUENTA TESORERÍA	BANCO SANTANDER	S&P FITCH	A-1 c/p F-1 c/p	A-1 c/p F-1 c/p*
AGENTE DE PAGOS	BANCO SANTANDER	S&P FITCH	A-1 c/p F-1 c/p	A-1 c/p F-1 c/p*

(*) Rating Deposit

LA CONTRAPARTE CUMPLE EL RATING MÍNIMO EXIGIDO

ESTADÍSTICO DE VALORES DE TASACIÓN ACTUALES SOBRE SALDOS VIVOS				
	SALDO VIVO	% SALDOS VIVOS	Nº PRÉSTAMOS	% Nº DE PRÉSTAMOS
0,20 - 39,99	92.279.742,08 €	40,69%	1.724	42,29%
40,00 - 49,99	55.418.451,46 €	24,44%	756	18,54%
50,00 - 59,99	39.766.101,73 €	17,54%	457	11,21%
60,00 - 69,99	17.497.308,73 €	7,72%	159	3,90%
70,00 - 79,99	6.768.333,56 €	2,98%	60	1,47%
> 80,00	15.040.973,07 €	6,63%	921	22,59%
	226.770.910,63 €	100,00%	4.077	100,00%

F.T.A. UCI 15

DEFINICIONES

18 de marzo de 2025

FECHA DE DETERMINACIÓN Será la fecha en que la Sociedad Gestora, en nombre del Fondo, realizará los cálculos necesarios para distribuir los fondos disponibles existentes a dicha fecha, de acuerdo con el orden de prelación de pagos descrito en el Folleto Informativo. Todos los datos de los Activos Titulizados (Saldo Vivo DC's, tablas de morosidad, propiedades transitorias, datos estadísticos, etc.) están referidos a dicha fecha.

SALDO ACUMULADO DE FALLIDOS Será el saldo de los préstamos que se encuentren con cuotas pendientes con antigüedad superior a 18 meses, o que hayan empezado el proceso de ejecución de garantías (si dicho proceso acaeciera con anterioridad a los 18 meses desde el primer impago), descontadas las cantidades recuperadas.

WRITE OFF Préstamos con cuotas pendientes con antigüedad igual o superior a 12 ó 18 meses (según Folleto Informativo).

PÉRDIDAS DE LA CARTERA Aquellos préstamos cuya deuda el Cedente considera que no va a recuperar (neto de recuperaciones).

ADJUDICADOS Bienes en el activo del Fondo como consecuencia de un proceso judicial o extrajudicial.

FONDO DE TITULIZACIÓN HIPOTECARIA UCI 15

Tasa mensual actual anualizada / Monthly Single Rate	9,56%
Tasa últimos 12 meses anualizada / Average 12 Month Single Rate	9,68%
Tasa anualizada desde Constitución / Prepayment Rate from Constitution	6,48%

Fecha / Date	Principal Pendiente / Ppal Outstanding Fecha Constitución / Constitution Date	Vector Prepagos / Prepayment Vector	Fin de mes / Remaining end of month	Caida mensual media / Average Single Monthlv	TACP / CPR	Caida mensual/ Single Monthly Mortality	TACP Mensual / Monthly CPR	Ppal Pte después Prepagos / Outstanding after Prepayment
	1.430.000.000,00		100,00%	100,00%				1.430.000.000,00
31-may.-06	1.427.867.898,67	1.380.043.487,53	99,44%	96,65%	3,35%	33,56%	3,35%	1.419.917.068,45
30-jun.-06	1.425.729.199,74	1.353.249.969,08	98,89%	94,92%	2,57%	26,88%	1,79%	1.409.895.563,71
31-jul.-06	1.423.583.389,63	1.327.391.212,12	98,34%	93,24%	2,31%	24,41%	1,76%	1.399.934.645,62
31-ago.-06	1.421.430.444,70	1.315.540.418,08	97,79%	92,55%	1,92%	20,73%	0,74%	1.390.033.965,99
30-sep.-06	1.419.270.341,23	1.297.490.943,21	97,25%	91,42%	1,78%	19,37%	1,22%	1.380.193.178,59
31-oct.-06	1.417.103.055,41	1.275.442.619,04	96,71%	90,00%	1,74%	18,99%	1,55%	1.370.411.939,17
30-nov.-06	1.414.928.563,38	1.258.146.654,54	96,17%	88,92%	1,66%	18,24%	1,20%	1.360.689.905,38
31-dic.-06	1.412.746.841,15	1.237.697.663,85	95,63%	87,61%	1,64%	18,00%	1,47%	1.351.026.736,84
31-ene.-07	1.410.557.864,70	1.223.628.940,59	95,10%	86,75%	1,57%	17,27%	0,98%	1.341.422.095,06
28-feb.-07	1.408.361.609,90	1.204.243.585,17	94,57%	85,51%	1,55%	17,13%	1,43%	1.331.875.643,47
31-mar.-07	1.406.158.052,55	1.179.024.458,45	94,04%	83,85%	1,59%	17,48%	1,94%	1.322.387.047,41
30-abr.-07	1.403.947.168,38	1.161.496.331,55	93,52%	82,73%	1,57%	17,27%	1,33%	1.312.955.974,08
31-may.-07	1.401.728.933,02	1.142.960.875,12	93,00%	81,54%	1,56%	17,17%	1,44%	1.303.582.092,58
30-jun.-07	1.399.503.322,02	1.123.052.569,05	92,48%	80,25%	1,56%	17,19%	1,59%	1.294.265.073,87
31-jul.-07	1.397.270.310,87	1.101.396.337,69	91,97%	78,82%	1,57%	17,33%	1,77%	1.285.004.590,77
31-ago.-07	1.395.029.874,95	1.091.486.277,77	91,45%	78,24%	1,52%	16,81%	0,74%	1.275.800.317,93
30-sep.-07	1.392.781.989,59	1.075.361.579,59	90,94%	77,21%	1,51%	16,69%	1,32%	1.266.651.931,86
31-oct.-07	1.390.526.630,00	1.064.435.247,80	90,44%	76,55%	1,47%	16,32%	0,86%	1.257.559.110,88
30-nov.-07	1.388.263.771,35	1.052.639.111,52	89,93%	75,82%	1,45%	16,04%	0,95%	1.248.521.535,12
31-dic.-07	1.385.993.388,69	1.042.056.670,85	89,43%	75,18%	1,42%	15,73%	0,84%	1.239.538.886,52
31-ene.-08	1.383.715.457,01	1.031.569.624,24	88,94%	74,55%	1,39%	15,45%	0,84%	1.230.610.848,83
29-feb.-08	1.381.429.951,21	1.022.457.994,61	88,44%	74,01%	1,36%	15,14%	0,72%	1.221.737.107,56
31-mar.-08	1.379.136.846,10	1.014.169.355,03	87,95%	73,54%	1,33%	14,82%	0,65%	1.212.917.350,01
30-abr.-08	1.376.836.116,41	1.006.555.566,61	87,46%	73,11%	1,30%	14,50%	0,58%	1.204.151.265,25
31-may.-08	1.374.527.736,80	998.584.597,38	86,97%	72,65%	1,27%	14,22%	0,63%	1.195.438.544,07
30-jun.-08	1.372.211.681,82	990.175.042,13	86,49%	72,16%	1,25%	13,98%	0,67%	1.186.778.879,05
31-jul.-08	1.369.887.925,97	983.543.547,82	86,00%	71,80%	1,22%	13,69%	0,50%	1.178.171.964,48
31-ago.-08	1.367.556.443,62	985.241.602,52	85,53%	72,04%	1,16%	13,11%	-0,34%	1.169.617.496,38
30-sep.-08	1.365.217.209,10	980.988.583,26	85,05%	71,86%	1,13%	12,78%	0,26%	1.161.115.172,49
31-oct.-08	1.362.870.196,62	967.051.291,16	84,58%	70,96%	1,14%	12,82%	1,25%	1.152.664.692,25
30-nov.-08	1.360.515.380,33	961.368.402,37	84,11%	70,66%	1,11%	12,58%	0,42%	1.144.265.756,80
31-dic.-08	1.358.153.338,83	954.925.810,28	83,64%	70,31%	1,09%	12,37%	0,50%	1.135.918.574,61
31-ene.-09	1.355.783.443,56	950.099.266,39	83,17%	70,08%	1,07%	12,13%	0,33%	1.127.622.340,58
28-feb.-09	1.353.405.668,37	944.260.166,47	82,71%	69,77%	1,05%	11,93%	0,44%	1.119.376.760,91
31-mar.-09	1.351.019.987,09	936.820.045,34	82,25%	69,34%	1,04%	11,80%	0,61%	1.111.181.543,46
30-abr.-09	1.348.626.373,42	931.491.274,54	81,79%	69,07%	1,02%	11,60%	0,39%	1.103.036.397,73
31-may.-09	1.346.224.800,98	925.020.233,76	81,33%	68,71%	1,01%	11,46%	0,52%	1.094.941.034,87
30-jun.-09	1.343.815.536,75	916.684.024,78	80,88%	68,22%	1,00%	11,38%	0,72%	1.086.895.404,99
31-jul.-09	1.341.398.261,71	909.495.828,22	80,43%	67,80%	0,99%	11,27%	0,61%	1.078.898.983,30
31-ago.-09	1.338.972.949,24	904.644.124,40	79,98%	67,56%	0,98%	11,10%	0,35%	1.070.951.485,81
30-sep.-09	1.336.539.572,60	898.264.885,57	79,54%	67,21%	0,96%	10,98%	0,52%	1.063.052.630,17
31-oct.-09	1.334.098.104,99	890.862.284,36	79,09%	66,78%	0,96%	10,90%	0,64%	1.055.202.135,58
30-nov.-09	1.331.648.519,50	884.524.551,82	78,65%	66,42%	0,95%	10,79%	0,53%	1.047.399.722,87
31-dic.-09	1.329.191.054,09	877.748.978,70	78,22%	66,04%	0,94%	10,70%	0,58%	1.039.645.321,65
31-ene.-10	1.326.725.417,62	869.514.857,72	77,78%	65,54%	0,93%	10,66%	0,75%	1.031.938.447,02
28-feb.-10	1.324.251.582,90	863.787.994,90	77,35%	65,23%	0,92%	10,55%	0,47%	1.024.278.824,49
31-mar.-10	1.321.769.522,69	857.025.226,48	76,92%	64,84%	0,92%	10,47%	0,60%	1.016.666.181,15
30-abr.-10	1.319.279.209,62	851.593.316,56	76,49%	64,55%	0,91%	10,37%	0,45%	1.009.100.245,60
31-may.-10	1.316.780.616,26	845.767.853,41	76,06%	64,23%	0,90%	10,27%	0,50%	1.001.580.748,01
30-jun.-10	1.314.274.959,22	836.928.310,84	75,64%	63,68%	0,90%	10,27%	0,86%	994.108.361,09
31-jul.-10	1.311.760.970,88	828.049.732,05	75,22%	63,13%	0,90%	10,26%	0,87%	986.681.869,61
31-ago.-10	1.309.238.623,52	822.803.112,58	74,80%	62,85%	0,89%	10,16%	0,44%	979.301.008,32
30-sep.-10	1.306.707.889,36	815.621.494,23	74,38%	62,42%	0,89%	10,12%	0,68%	971.965.513,46
31-oct.-10	1.304.168.740,50	809.499.327,95	73,97%	62,07%	0,88%	10,06%	0,56%	964.675.122,76
30-nov.-10	1.301.621.148,98	802.308.952,86	73,56%	61,64%	0,88%	10,02%	0,69%	957.429.575,43
31-dic.-10	1.299.071.461,15	797.750.452,49	73,15%	61,41%	0,87%	9,92%	0,37%	950.233.274,88
31-ene.-11	1.296.513.295,61	791.819.492,28	72,74%	61,07%	0,86%	9,86%	0,55%	943.081.264,03
28-feb.-11	1.293.946.624,16	787.459.136,58	72,33%	60,86%	0,85%	9,77%	0,35%	935.973.286,74
31-mar.-11	1.291.371.418,54	781.979.146,09	71,93%	60,55%	0,85%	9,70%	0,50%	928.909.088,28
30-abr.-11	1.288.787.650,35	777.549.645,46	71,53%	60,33%	0,84%	9,61%	0,37%	921.888.415,39
31-may.-11	1.286.195.291,14	773.708.773,59	71,13%	60,15%	0,83%	9,51%	0,29%	914.911.016,21
30-jun.-11	1.283.595.617,63	769.406.717,01	70,74%	59,94%	0,82%	9,43%	0,35%	907.977.563,67
31-jul.-11	1.280.987.300,21	761.747.749,92	70,34%	59,47%	0,82%	9,43%	0,79%	901.086.878,21
31-ago.-11	1.278.370.310,13	760.413.358,28	69,95%	59,48%	0,81%	9,28%	-0,03%	894.238.712,26
30-sep.-11	1.275.744.618,56	758.448.666,20	69,56%	59,45%	0,80%	9,15%	0,05%	887.432.819,70
31-oct.-11	1.273.110.196,56	754.407.680,14	69,17%	59,26%	0,79%	9,08%	0,33%	880.668.955,75
30-nov.-11	1.270.467.015,12	749.435.478,37	68,79%	58,99%	0,78%	9,02%	0,45%	873.946.877,04
31-dic.-11	1.267.815.045,09	747.518.363,38	68,41%	58,96%	0,77%	8,90%	0,05%	867.266.341,58
31-ene.-12	1.265.154.257,26	744.179.051,10	68,03%	58,82%	0,77%	8,82%	0,24%	860.627.108,75
29-feb.-12	1.262.484.622,32	739.194.434,50	67,65%	58,55%	0,76%	8,77%	0,46%	854.028.939,26
31-mar.-12	1.259.806.110,84	737.587.615,18	67,27%	58,55%	0,75%	8,65%	0,01%	847.471.595,22
30-abr.-12	1.257.118.693,30	734.949.257,75	66,90%	58,46%	0,74%	8,56%	0,14%	840.954.840,04
31-may.-12	1.254.422.340,11	730.750.161,83	66,52%	58,25%	0,74%	8,50%	0,36%	834.478.438,51

30-jun.-12	1.251.718.239,23	728.537.502,40	66,15%	58,20%	0,73%	8,40%	0,09%	1,04%	828.042.962,25
31-jul.-12	1.249.005.147,21	722.727.126,46	65,78%	57,86%	0,73%	8,38%	0,58%	6,77%	821.647.366,84
31-ago.-12	1.246.283.034,17	722.655.309,96	65,42%	57,98%	0,71%	8,25%	-0,21%	-2,53%	815.291.421,08
30-sep.-12	1.243.551.870,10	719.397.608,24	65,05%	57,85%	0,71%	8,18%	0,23%	2,75%	808.974.895,04
31-oct.-12	1.240.811.624,90	716.897.587,68	64,69%	57,78%	0,70%	8,09%	0,13%	1,52%	802.697.560,11
30-nov.-12	1.238.062.268,40	715.024.387,15	64,33%	57,75%	0,69%	8,00%	0,04%	0,48%	796.459.188,97
31-dic.-12	1.235.313.459,17	710.548.918,39	63,97%	57,52%	0,69%	7,96%	0,40%	4,75%	790.265.753,86
31-ene.-13	1.232.555.510,14	708.026.493,50	63,62%	57,44%	0,68%	7,88%	0,13%	1,57%	784.110.783,22
28-feb.-13	1.229.788.390,94	705.716.537,85	63,26%	57,39%	0,68%	7,81%	0,10%	1,22%	777.994.053,88
31-mar.-13	1.227.012.071,07	701.317.631,74	62,91%	57,16%	0,67%	7,77%	0,40%	4,68%	771.915.343,92
30-abr.-13	1.224.226.519,93	698.775.192,19	62,56%	57,08%	0,67%	7,70%	0,14%	1,62%	765.874.432,68
31-may.-13	1.221.431.706,83	696.754.375,50	62,21%	57,04%	0,66%	7,62%	0,06%	0,73%	759.871.100,75
30-jun.-13	1.218.627.810,35	692.997.742,83	61,87%	56,87%	0,65%	7,57%	0,31%	3,66%	753.905.259,49
31-jul.-13	1.215.814.590,91	690.830.156,58	61,52%	56,82%	0,65%	7,50%	0,08%	0,98%	747.976.561,41
31-ago.-13	1.212.992.017,52	687.831.601,50	61,18%	56,71%	0,64%	7,44%	0,20%	2,40%	742.084.790,84
30-sep.-13	1.210.160.059,07	684.142.259,43	60,84%	56,53%	0,64%	7,40%	0,30%	3,58%	736.229.733,27
31-oct.-13	1.207.318.684,35	681.407.343,26	60,50%	56,44%	0,63%	7,34%	0,17%	1,97%	730.411.175,46
30-nov.-13	1.204.467.862,07	678.389.936,27	60,16%	56,32%	0,63%	7,29%	0,21%	2,46%	724.628.905,34
31-dic.-13	1.201.609.812,79	672.727.092,66	59,83%	55,99%	0,63%	7,29%	0,60%	6,95%	718.884.059,35
31-ene.-14	1.198.742.260,49	669.741.168,36	59,49%	55,87%	0,62%	7,24%	0,21%	2,44%	713.175.069,99
28-feb.-14	1.195.865.173,58	666.204.382,96	59,16%	55,71%	0,62%	7,20%	0,29%	3,41%	707.501.728,84
31-mar.-14	1.192.978.520,36	660.791.682,01	58,83%	55,39%	0,62%	7,19%	0,57%	6,66%	701.863.828,69
30-abr.-14	1.190.082.269,02	657.294.909,44	58,51%	55,23%	0,62%	7,15%	0,29%	3,39%	696.261.163,47
31-may.-14	1.187.176.387,64	654.159.570,63	58,18%	55,10%	0,61%	7,11%	0,23%	2,77%	690.693.528,30
30-jun.-14	1.184.261.412,11	650.288.959,79	57,86%	54,91%	0,61%	7,08%	0,35%	4,09%	685.161.048,01
31-jul.-14	1.181.336.744,28	645.319.509,47	57,53%	54,63%	0,61%	7,07%	0,52%	6,05%	679.663.188,90
31-ago.-14	1.178.402.351,94	641.331.898,48	57,21%	54,42%	0,61%	7,04%	0,37%	4,36%	674.199.749,55
30-sep.-14	1.175.458.202,74	637.655.294,13	56,89%	54,25%	0,60%	7,01%	0,32%	3,82%	668.770.529,69
31-oct.-14	1.172.504.264,25	633.994.609,78	56,58%	54,07%	0,60%	6,98%	0,32%	3,81%	660.933.330,20
30-nov.-14	1.169.540.503,91	631.298.732,60	56,26%	53,98%	0,60%	6,93%	0,17%	2,06%	658.013.953,06
31-dic.-14	1.166.571.593,44	627.228.333,64	55,95%	53,77%	0,59%	6,91%	0,39%	4,60%	652.688.833,45
31-ene.-15	1.163.592.811,35	624.125.556,12	55,64%	53,64%	0,59%	6,87%	0,24%	3,40%	647.397.122,94
28-feb.-15	1.160.604.124,80	620.747.224,91	55,33%	53,48%	0,59%	6,84%	0,29%	3,37%	642.138.627,00
31-mar.-15	1.157.605.500,87	616.542.183,41	55,02%	53,26%	0,59%	6,82%	0,42%	4,93%	636.913.152,19
30-abr.-15	1.154.596.906,51	613.634.973,52	54,71%	53,15%	0,58%	6,78%	0,21%	2,52%	631.720.506,18
31-may.-15	1.151.578.308,58	611.239.656,92	54,41%	53,08%	0,58%	6,74%	0,13%	1,54%	626.560.497,73
30-jun.-15	1.148.555.654,43	610.448.576,02	54,11%	53,15%	0,57%	6,66%	-0,13%	-1,61%	621.436.172,55
31-jul.-15	1.145.522.949,94	602.562.219,99	53,80%	52,60%	0,58%	6,71%	1,03%	11,69%	616.344.080,35
31-ago.-15	1.142.480.161,71	599.643.847,82	53,51%	52,49%	0,57%	6,67%	0,22%	2,69%	611.284.033,29
30-sep.-15	1.139.427.256,22	595.819.113,59	53,21%	52,29%	0,57%	6,65%	0,37%	4,37%	606.255.844,58
31-oct.-15	1.136.364.199,81	592.873.529,40	52,91%	52,17%	0,57%	6,62%	0,23%	2,68%	601.259.328,49
30-nov.-15	1.133.290.958,74	590.468.490,37	52,62%	52,10%	0,57%	6,58%	0,14%	1,61%	596.294.300,35
31-dic.-15	1.130.241.870,83	586.260.523,35	52,32%	51,87%	0,56%	6,57%	0,44%	5,21%	591.378.560,90
31-ene.-16	1.127.182.644,70	582.596.410,22	52,03%	51,69%	0,56%	6,55%	0,36%	4,18%	586.493.802,36
29-feb.-16	1.124.113.246,65	578.794.388,36	51,74%	51,49%	0,56%	6,53%	0,38%	4,48%	581.639.844,07
31-mar.-16	1.121.033.642,84	575.926.403,61	51,45%	51,37%	0,56%	6,50%	0,22%	2,63%	576.816.506,38
30-abr.-16	1.117.943.799,36	571.339.940,30	51,17%	51,11%	0,56%	6,49%	0,52%	6,09%	572.023.610,65
31-may.-16	1.114.843.682,14	568.873.664,67	50,88%	51,03%	0,55%	6,45%	0,15%	1,84%	567.260.979,27
30-jun.-16	1.111.733.257,04	564.440.474,70	50,60%	50,77%	0,55%	6,45%	0,50%	5,86%	562.528.435,63
31-jul.-16	1.108.612.489,77	561.150.589,11	50,32%	50,62%	0,55%	6,43%	0,30%	3,66%	557.825.804,11
31-ago.-16	1.105.481.345,95	558.712.880,15	50,04%	50,54%	0,55%	6,39%	0,15%	1,81%	553.152.910,12
30-sep.-16	1.102.339.791,08	555.219.388,14	49,76%	50,37%	0,55%	6,37%	0,34%	4,03%	548.509.580,02
31-oct.-16	1.099.187.790,53	551.908.178,44	49,48%	50,21%	0,55%	6,35%	0,31%	3,67%	543.895.641,18
30-nov.-16	1.096.025.309,59	549.072.303,90	49,21%	50,10%	0,54%	6,32%	0,23%	2,69%	539.310.921,94
31-dic.-16	1.092.853.469,26	545.789.052,54	48,93%	49,94%	0,54%	6,30%	0,31%	3,65%	534.755.817,21
31-ene.-17	1.089.671.082,57	542.670.157,35	48,66%	49,80%	0,54%	6,28%	0,28%	3,32%	530.229.587,26
28-feb.-17	1.086.478.114,44	539.835.980,07	48,39%	49,69%	0,54%	6,25%	0,23%	2,72%	525.732.063,35
31-mar.-17	1.083.274.529,69	538.059.823,16	48,12%	49,67%	0,53%	6,21%	0,03%	0,41%	521.263.077,73
30-abr.-17	1.080.060.293,02	533.293.117,09	47,85%	49,38%	0,53%	6,21%	0,59%	6,87%	516.822.463,59
31-may.-17	1.076.835.369,01	530.694.026,47	47,58%	49,28%	0,53%	6,18%	0,19%	2,25%	512.410.055,04
30-jun.-17	1.073.600.204,04	527.501.427,74	47,32%	49,13%	0,53%	6,17%	0,30%	3,57%	508.025.915,20
31-jul.-17	1.070.354.282,14	524.351.840,46	47,06%	48,99%	0,53%	6,15%	0,30%	3,49%	503.669.650,27
31-ago.-17	1.067.097.567,55	521.402.785,79	46,79%	48,86%	0,53%	6,12%	0,26%	3,06%	499.341.097,18
30-sep.-17	1.063.830.024,38	518.606.859,80	46,53%	48,75%	0,52%	6,10%	0,23%	2,73%	495.040.093,83
31-oct.-17	1.060.551.616,64	515.731.803,28	46,27%	48,63%	0,52%	6,08%	0,25%	2,92%	490.766.479,00
30-nov.-17	1.057.262.308,19	512.975.886,85	46,02%	48,52%	0,52%	6,05%	0,22%	2,67%	486.520.092,41
31-dic.-17	1.053.981.625,96	509.331.964,47	45,76%	48,32%	0,52%	6,04%	0,40%	4,71%	482.309.726,94
31-ene.-18	1.050.690.035,47	506.443.603,02	45,51%	48,20%	0,52%	6,02%	0,26%	3,02%	478.126.201,76
28-feb.-18	1.047.387.500,44	504.511.029,99	45,25%	48,17%	0,51%	5,99%	0,07%	0,81%	473.969.359,73
31-mar.-18	1.044.073.984,48	500.424.093,32	45,00%	47,93%	0,51%	5,98%	0,50%	5,78%	469.839.044,63
30-abr.-18	1.040.749.451,08	497.369.314,06	44,75%	47,79%	0,51%	5,97%	0,29%	3,46%	465.735.101,08
31-may.-18	1.037.413.863,61	495.258.381,38	44,50%	47,74%	0,51%	5,94%	0,10%	1,24%	461.657.374,61
30-jun.-18	1.034.068.553,65	491.134.073,03	44,25%	47,50%	0,51%	5,94%	0,51%	5,97%	457.606.317,17
31-jul.-18	1.030.712.120,54	487.188.360,20	44,01%	47,27%	0,51%	5,93%	0,48%	5,61%	453.581.165,74
31-ago.-18	1.027.344.527,28	484.899.510,79	43,76%	47,20%	0,51%	5,91%	0,14%	1,71%	449.581.768,52
30-sep.-18	1.023.965.736,78	481.071.041,58	43,52%	46,98%	0,51%	5,90%	0,46%	5,41%	445.607.974,52
31-oct.-18	1.020.575.711,80	477.739.565,64	43,28%	46,81%	0,50%	5,89%	0,36%	4,27%	441.659.633,65
30-nov.-18	1.017.174.414,99	475.094.278,07	43,03%	46,71%	0,50%	5,87%	0,22%	2,62%	437.736.596,66
31-dic.-18	1.013.767.825,91	470.095.632,82	42,79%	46,37%	0,50%	5,89%	0,72%	8,30%	433.841.290,12
31-ene.-19	1.010.349.909,93	466.430.055,80	42,56%	46,17%	0,50%	5,88%	0,44%	5,20%	429.970.971,32
28-feb.-19	1.006.920.629,37	463.657.031,14	42,32%	46,05%	0,50%	5,86%	0,26%	3,03%	426.125.493,67
31-mar.-19	1.003.479.946,46	459.507.886,39	42,08%	45,79%	0,50%	5,87%	0,56%	6,46%	422.304.711,40
30-abr.-19	1.000.027.823,28	456.714.398,25	41,85%	45,67%	0,50%	5,85%	0,26%	3,13%	418.508.479,56
31-may.-19	996.564.221,78	453.953.438,62	41,62%	45,55%	0,50%	5,83%	0,26%	3,06%	414.736.654,06
30-jun.-19	993.090.376,45	450.423.740,56	41,38%	45,36%	0,50%	5,83%	0,43%	5,05%	409.989.618,28
31-jul.-19	989.604.980,59	448.318.134,58	41,15%	45,30%	0,50%	5,80%	0,12%	1,39%</	

31-oct.-20	936.061.025,11	406.456.690,70	37,85%	43,42%	0,48%	5,59%	0,24%	2,83%	354.279.023,42
30-nov.-20	932.410.597,43	404.011.255,55	37,64%	43,33%	0,48%	5,57%	0,21%	2,52%	350.932.367,90
31-dic.-20	928.846.968,18	401.224.015,07	37,43%	43,20%	0,48%	5,56%	0,31%	3,64%	347.644.484,56
31-ene.-21	925.271.489,86	394.062.936,30	37,22%	42,59%	0,48%	5,62%	1,41%	15,62%	344.377.926,00
28-feb.-21	921.684.123,07	390.296.588,65	37,01%	42,35%	0,48%	5,63%	0,57%	6,63%	341.132.566,66
31-mar.-21	918.084.828,30	386.886.600,99	36,81%	42,14%	0,48%	5,63%	0,49%	5,67%	337.908.281,69
30-abr.-21	914.473.565,86	383.930.263,92	36,60%	41,98%	0,48%	5,62%	0,37%	4,38%	334.704.946,95
31-may.-21	910.850.295,98	381.689.928,79	36,40%	41,90%	0,48%	5,60%	0,19%	2,23%	331.522.439,01
30-jun.-21	907.217.009,32	374.936.823,56	36,19%	41,33%	0,48%	5,66%	1,38%	15,32%	328.361.370,08
31-jul.-21	903.571.641,98	372.346.758,29	35,99%	41,21%	0,48%	5,65%	0,29%	3,43%	325.220.877,43
31-ene.-21	899.914.153,79	369.796.020,49	35,79%	41,09%	0,48%	5,64%	0,28%	3,33%	322.100.839,75
30-sep.-21	896.244.504,46	366.293.375,86	35,59%	40,87%	0,48%	5,64%	0,54%	6,31%	319.001.136,42
31-oct.-21	892.562.653,54	363.383.528,50	35,39%	40,71%	0,48%	5,63%	0,39%	4,53%	315.921.647,53
30-nov.-21	888.868.560,47	358.244.929,78	35,20%	40,30%	0,48%	5,66%	1,00%	11,41%	312.862.253,82
31-dic.-21	885.167.957,87	355.785.795,12	35,00%	40,19%	0,48%	5,65%	0,27%	3,21%	309.824.857,51
31-ene.-22	881.455.050,77	354.069.406,87	34,81%	40,17%	0,48%	5,63%	0,06%	0,76%	306.807.304,12
28-feb.-22	877.729.798,25	350.892.535,84	34,61%	39,98%	0,48%	5,63%	0,48%	5,57%	303.809.476,52
31-mar.-22	873.992.159,27	347.041.221,15	34,42%	39,71%	0,48%	5,64%	0,67%	7,80%	300.831.258,27
30-abr.-22	870.242.092,64	343.648.469,90	34,23%	39,49%	0,48%	5,64%	0,55%	6,41%	297.872.533,57
31-may.-22	866.479.557,03	339.013.476,48	34,04%	39,13%	0,49%	5,67%	0,92%	10,50%	294.933.187,30
30-jun.-22	862.705.574,66	335.249.546,55	33,85%	38,86%	0,49%	5,68%	0,68%	7,84%	292.013.465,02
31-jul.-22	858.919.043,80	329.702.469,44	33,66%	38,39%	0,49%	5,72%	1,22%	13,71%	289.112.890,07
31-ago.-22	855.119.922,72	325.278.726,23	33,47%	38,04%	0,49%	5,75%	0,90%	10,32%	286.231.349,27
30-sep.-22	851.308.169,56	321.799.699,78	33,29%	37,80%	0,49%	5,75%	0,63%	7,27%	283.368.730,13
31-oct.-22	847.483.742,33	318.085.536,31	33,10%	37,53%	0,49%	5,77%	0,71%	8,17%	280.524.920,78
30-nov.-22	843.646.598,87	313.266.824,39	32,92%	37,13%	0,50%	5,80%	1,07%	12,08%	277.699.809,99
31-dic.-22	839.801.501,60	309.623.389,21	32,73%	36,87%	0,50%	5,81%	0,71%	8,20%	274.894.859,89
31-ene.-23	835.943.619,38	304.716.174,55	32,55%	36,45%	0,50%	5,85%	1,13%	12,76%	272.108.375,47
28-feb.-23	832.072.909,70	299.352.040,93	32,37%	35,98%	0,50%	5,89%	1,30%	14,57%	269.340.247,47
31-mar.-23	828.189.329,92	295.855.135,13	32,19%	35,72%	0,51%	5,90%	0,70%	8,14%	266.590.367,25
30-abr.-23	824.292.837,23	293.575.001,76	32,01%	35,62%	0,50%	5,89%	0,30%	3,56%	263.858.626,80
31-may.-23	820.383.388,70	285.941.605,54	31,83%	34,85%	0,51%	5,98%	2,14%	22,83%	261.144.918,70
30-jun.-23	816.462.799,59	283.467.380,66	31,65%	34,72%	0,51%	5,98%	0,39%	4,57%	258.449.724,42
31-jul.-23	812.529.174,52	279.901.246,62	31,48%	34,45%	0,51%	5,99%	0,78%	8,97%	255.772.344,91
31-ago.-23	808.582.470,14	267.997.342,33	31,30%	33,14%	0,53%	6,17%	3,79%	37,07%	253.112.674,64
30-sep.-23	804.622.642,97	264.222.561,99	31,13%	32,84%	0,53%	6,19%	0,92%	10,53%	250.470.608,66
31-oct.-23	800.649.649,38	261.528.736,93	30,96%	32,66%	0,53%	6,19%	0,53%	6,16%	247.846.042,61
30-nov.-23	796.663.445,58	257.296.858,06	30,78%	32,30%	0,53%	6,23%	1,13%	12,70%	245.238.872,75
31-dic.-23	792.676.197,80	254.192.274,40	30,61%	32,07%	0,54%	6,23%	0,71%	8,19%	242.652.733,66
31-ene.-24	788.675.692,41	250.890.723,85	30,44%	31,81%	0,54%	6,25%	0,80%	9,17%	240.083.755,77
29-feb.-24	784.661.885,34	246.170.935,71	30,27%	31,37%	0,54%	6,29%	1,38%	15,35%	237.531.837,26
31-mar.-24	780.634.732,37	243.953.816,04	30,10%	31,25%	0,54%	6,29%	0,39%	4,57%	234.996.876,92
30-abr.-24	776.594.189,11	240.089.048,43	29,94%	30,92%	0,54%	6,31%	1,07%	12,13%	232.478.774,09
31-may.-24	772.540.211,05	234.732.487,05	29,77%	30,38%	0,55%	6,38%	1,72%	18,78%	229.977.428,71
30-jun.-24	768.476.862,61	232.354.732,02	29,60%	30,24%	0,55%	6,37%	0,49%	5,72%	227.493.957,72
31-jul.-24	764.400.003,54	229.376.271,99	29,44%	30,01%	0,55%	6,38%	0,76%	8,70%	225.027.036,21
31-ago.-24	760.309.588,92	225.949.383,56	29,27%	29,72%	0,55%	6,40%	0,96%	10,97%	222.576.565,90
30-sep.-24	756.205.573,66	222.760.818,45	29,11%	29,46%	0,55%	6,42%	0,88%	10,02%	220.142.449,03
31-oct.-24	752.087.912,56	219.032.771,87	28,95%	29,12%	0,55%	6,45%	1,14%	12,80%	217.724.588,41
30-nov.-24	747.956.560,23	216.045.592,82	28,79%	28,88%	0,56%	6,46%	0,82%	9,40%	215.322.887,41
31-dic.-24	743.829.984,63	213.256.518,88	28,63%	28,67%	0,56%	6,47%	0,74%	8,56%	212.942.549,97
31-ene.-25	739.689.688,16	211.167.087,62	28,47%	28,55%	0,56%	6,47%	0,43%	4,99%	210.578.139,04
28-feb.-25	735.535.625,20	208.229.559,89	28,31%	28,31%	0,56%	6,48%	0,83%	9,56%	208.229.559,89

**FLUJOS POR CADA BONO SIN RETENCIÓN PARA EL TOMADOR (Euros)
 FLOWS FOR EVERY BOND WITHOUT WITHHOLDING FOR THE HOLDER (Euros)**

TACP / CPR: 6,48%

Fecha de Pago / Payment Date	Bonos Serie A / Series A Bonds			Bonos Serie B / Series B Bonds			Bonos Serie C / Series C Bonds			Bonos Serie D / Series D Bonds		
	Principal Amortizado/ Principal Repayment	Intereses Brutos / Gross Interest	Flujo Total / Total Flow	Principal Amortizado/ Principal Repayment	Intereses Brutos / Gross Interest	Flujo Total / Total Flow	Principal Amortizado/ Principal Repayment	Intereses Brutos / Gross Interest	Flujo Total / Total Flow	Principal Amortizado/ Principal Repayment	Intereses Brutos / Gross Interest	Flujo Total / Total Flow
TOTAL:	8.761,14	407,30	9.168,44	100.000,00	7.015,17	107.015,17	100.000,00	7.797,30	107.797,30	52.962,97	4.209,35	57.172,32
18/03/2025												
18/06/2025	516,12	48,63	564,75	0,00	587,79	587,79	0,00	653,33	653,33	0,00	352,70	352,70
18/09/2025	503,15	45,76	548,91	0,00	587,79	587,79	0,00	653,33	653,33	0,00	352,70	352,70
18/12/2025	489,47	42,50	531,97	0,00	581,40	581,40	0,00	646,22	646,22	0,00	348,86	348,86
18/03/2026	472,54	39,38	511,92	0,00	575,01	575,01	0,00	639,12	639,12	0,00	345,03	345,03
18/06/2026	463,03	37,63	500,66	0,00	587,79	587,79	0,00	653,33	653,33	0,00	352,70	352,70
18/09/2026	453,65	35,06	488,71	0,00	587,79	587,79	0,00	653,33	653,33	0,00	352,70	352,70
18/12/2026	444,34	32,19	476,53	0,00	581,40	581,40	0,00	646,22	646,22	0,00	348,86	348,86
18/03/2027	435,04	29,42	464,47	0,00	575,01	575,01	0,00	639,12	639,12	0,00	345,03	345,03
18/06/2027	426,08	27,66	453,74	0,00	587,79	587,79	0,00	653,33	653,33	0,00	352,70	352,70
20/09/2027	417,13	25,85	442,98	0,00	600,57	600,57	0,00	667,53	667,53	0,00	360,36	360,36
20/12/2027	408,19	22,73	430,92	0,00	581,40	581,40	0,00	646,22	646,22	0,00	348,86	348,86
20/03/2028	3.732,40	20,49	3.752,89	100.000,00	581,40	100.581,40	100.000,00	646,22	100.646,22	52.962,97	348,86	53.311,83