



FONDO DE TITULIZACIÓN RMBS Green Prado XI

SANTANDER DE TITULIZACIÓN, S.G.F.T., S.A.
C/Juan Ignacio Luca de Tena 9-11
28027 Madrid
santanderdetitulizacion@gruposantander.es

DENOMINACION DEL FONDO /
NAME OF THE FUND:

FONDO DE TITULIZACION RMBS Green Prado XI

INFORMACION CORRESPONDIENTE AL /
INFORMATION AT:

TRIMESTRE/QUARTER 20 03 2024 - 20 06 2024

AÑO / YEAR: 2024

Personas que asumen la responsabilidad de esta información y cargos que ocupan / Acting on behalf of Santander de Titulización S.G.F.T., S.A.	Firma / Signature:
Juan Carlos Berzal Valero - Director General / General Manager	

I. DATOS GENERALES SOBRE EL FONDO /
DATA OF THE FUND

Fecha de Constitución del Fondo / Constitution Date	27 de marzo de 2023	Agencia de Pagos / Paying Agency	BNP PARIBAS SECURITIES SERVICES, SUCURSAL ESPAÑA			
Fecha de Desembolso / Disbursement Date	30 de marzo de 2023	Negociación Mercado / Negotiation Market	AIAF			
Fecha Final Amortización / Final Date of Redemption	20 de diciembre de 2055	Agencia de Calificación / Rating Agency	DBRS Fitch			
Sociedad Gestora / Trustee	Santander de Titulización	Calificación / Rating	Inicial / Initial		Actual / Current	
Originador Derechos Crédito / Credit Rights's Seller	Unión de Créditos Inmobiliarios, S.A., E. F. C.	Serie A	DBRS	Fitch	DBRS	Fitch
		Serie B	AAA	AAA	AAA	AAA
		Serie C	AAH	AA+	AAH	AA+
		Serie D	AH	A+	AH	A+
			NR	NR	NR	NR

II. VALORES EMITIDOS POR EL FONDO: BONOS DE TITULIZACION /
SECURITIES ISSUED CHARGED TO THE FUND: SECURITISATION BONDS

SERIES / PRELACIÓN / CÓDIGO ISIN SERIES / PRIORITY OF PAYMENT / ISIN CODE	nº Bonos / nº Bonds	NOMINAL EN CIRCULACION / NOMINAL			
		Nominal / Face Value	Inicial / Initial (1)	Actual / Current (2)	% (2) / (1)
Serie A ES0305710008	3.528	Unitario / per Unit	100.000,00	83.602,86	83,60%
		Total	352.800.000,00	294.950.890,08	
Serie B ES0305710016	784	Unitario / per Unit	100.000,00	100.000,00	100,00%
		Total	78.400.000,00	78.400.000,00	
Serie C ES0305710024	269	Unitario / per Unit	100.000,00	100.000,00	100,00%
		Total	26.900.000,00	26.900.000,00	
Serie D ES0305710032	319	Unitario / per Unit	100.000,00	100.000,00	100,00%
		Total	31.900.000,00	31.900.000,00	

AMORTIZACION E INTERESES BONOS / REDEMPTION AND INTEREST OF THE BONDS

	Actual / Current		Próximo / Next		
	Fecha Amortización Periodo Actual / Payment Date of the Current Period 20 de junio de 2024		Fecha Próximo Cupón / Next Payment Date 20 de septiembre de 2024		
	Amortización / Redemption	Intereses Brutos / Gross Interest	Tipo de Interés / Interest Rate	Importe Bruto / Gross Interest	Importe Neto / Net Interest
Serie A (ES0305710008)	3.472,90	1.007,60	4,317%	922,33	747,09
Serie B (ES0305710016)	0,00	1.259,38	4,717%	1.205,46	976,42
Serie C (ES0305710024)	0,00	511,11	2,000%	511,11	414,00
Serie D (ES0305710032)	0,00	0,00	3,000%	766,67	621,00
Amortización devengada no pagada / Accrued amortisation due not payed	212,81				
Amortización Calendario / Scheduled Amortisation					

DENOMINACION DEL FONDO /
NAME OF THE FUND:

FONDO DE TITULIZACIÓN RMBS Green Prado XI

INFORMACION CORRESPONDIENTE AL /
INFORMATION AT:

TRIMESTRE/QUARTER

20 03 2024 - 20 06 2024

AÑO / YEAR: 2024

III. VALORES ADQUIRIDOS POR EL FONDO: DERECHOS DE CRÉDITO
ASSETS PURCHASED BY THE FUND: CREDIT RIGHTS

DERECHOS DE CRÉDITO / CREDIT RIGHTS	A la Emisión / Issue Date	Situación Actual / Current date
Número de DC´s / Number of CR´s	3.725	3.481
Saldo Pendiente de Amortizar / Principal Outstanding	490.000.052,25	431.400.078,59
Importes Unitarios DC´s / Principal Outstanding per Loan	131.543,64	123.929,93
Tipo de Interés / Interest Rate	2,89%	3,87%

TASAS DE AMORTIZACION ANTICIPADA / PREPAYMENT RATE	Situación Actual / Current Date
Tasa mensual actual anualizada / Monthly Single Rate	7,87%
Tasa últimos 12 meses anualizada / Average 12 Months Single Rate	6,85%
Tasa anualizada desde Constitución del Fondo / Prepayment Rate from Constitution	6,41%

MOROSIDAD ACTUAL / CURRENT DELINQUENCY	Hasta 1 mes / Up to 1 month	De 1 a 6 meses / From 1 to 6 months	Mayor de 6 meses / Greater than 6 months
Deuda Vencida (Principal+Intereses) / Debt Due (Principal + Interest)	7.271,51	37.240,15	37.698,32
Deuda Pendiente de vencimiento / Debt to be amortised			431.368.329,33
Deuda Total / Total Debt	7.271,51	37.240,15	431.406.027,65

FONDO DE TITULIZACIÓN RMBS Green Prado XI
INFORME TRIMESTRAL BONOS DE TITULIZACIÓN /
QUARTERLY BONDS PAYOUT REPORT
20 de junio de 2024 / June 20, 2024

INFORMACIÓN RELATIVA A LOS BONOS / QUARTERLY BONDS INFORMATION

BONOS TITULIZACIÓN. PRINCIPAL / BONDS. PRINCIPAL	
Saldo anterior / Previous Balance	444.403.281,28
Amortizaciones / Principal Amortised	12.252.391,20
Saldo actual / Outstanding Balance	432.150.890,08
% sobre saldo inicial / % of Initial Balance	88,19%
Amortización devengada no pagada / Principal Accrued and unpaid	750.780,30

DATOS / DATA	
Fecha de determinación / Pool Cut-off Date	13/06/2024
Fecha Pago Actual / Payment Date	20/06/2024
Fecha Pago Anterior / Previous Payment Date	20/03/2024
Número de días / Number of Days (Act/360)	92
(%) Tipo de referencia / Reference Interest Rate	3,717%
Próxima Fecha de Pago / Next Payment Date	20/09/2024

INTERESES PAGADOS / INTEREST PAID			
	indice / index	diferencial / spread	Interés Bruto / Gross Interest
Serie A	3,928%	0,600%	3.554.812,80
Serie B	3,928%	1,000%	987.353,92
Serie C	-	2,000%	137.488,59
Serie D	-	3,000%	0,00
Total Intereses / Total Interest			4.679.655,31
Devengados no pagados / Accrued and unpaid			1.190.932,27

VIDA RESIDUAL (AÑOS) / RESIDUAL LIFE (YEARS)		
	INICIAL / INITIAL	20/06/2024
Serie A	3,86	3,00
Serie B	5,23	4,00
Serie C	5,23	4,00
Serie D	5,23	4,00

En cumplimiento de lo establecido en el folleto informativo con respecto al artículo 6(3)(d) Reglamento (UE) 2017/2402, UCI mantiene el compromiso de retener en este fondo de titulización, de manera constante, un interés económico neto significativo. /

In compliance with the provisions of the prospectus regarding the article 6(3)(d) from Regulation (EU) 2017/2402, UCI continues to retain a significant net financial interest in this fund on an ongoing basis.

INFORME TRIMESTRAL DERECHOS DE CREDITO / QUARTERLY COLLATERAL REPORT

DERECHOS DE CRÉDITO. PRINCIPAL / NON DEFAULTED LOANS. PRINCIPAL	
Saldo anterior / Previous Balance	443.721.186,14
Amortizaciones / Principal Amortised	12.321.107,55
Saldo actual / Outstanding Balance	431.400.078,59
Derechos de crédito / Credit Rights	3.481
LTV	59,43%

ADJUDICADOS / REOs	
Fecha Pago anterior / As of previous balance	0,00
Periodo actual / Actual period	0,00
Acumulados actuales / Cumulative up to date	0,00
Nº Derechos de Crédito / Nº Credit Rights	0

DERECHOS DE CRÉDITO FALLIDOS / DEFAULTED RECEIVABLES	
Fecha Pago anterior / As of previous balance	0,00
Periodo actual / Actual period	0,00
Acumulados actuales / Cumulative up to date	0,00

RECUPERACION FALLIDOS / DEFAULTED RECEIVABLES RECOVERIES	
Fecha Pago anterior / As of previous balance	0,00
Periodo actual / Actual period	0,00
Acumulados actuales / Cumulative up to date	0,00

FONDO DE TITULIZACIÓN RMBS Green Prado XI
INFORME TRIMESTRAL BONOS DE TITULIZACIÓN /
QUARTERLY BONDS PAYOUT REPORT
20 de junio de 2024 / June 20, 2024

ORIGEN Y APLICACIÓN DE FONDOS Y CUENTA DE TESORERÍA / ALLOCATION OF CASH AND TREASURY ACCOUNT

ORIGEN / TOTAL CASH RECEIVED END OF PERIOD		23.568.647,91	CUENTA TESORERÍA / TREASURY ACCOUNT		6.677.172,45
PRINCIPAL COBRADO / CASH RECEIVED - PRINCIPAL			FONDO DE RESERVA / PRINCIPAL RESERVE FUND		
Amortización derechos crédito / Credit Rights Amortisation	12.321.107,55		Saldo anterior / Previous Balance		6.788.934,15
INTERESES COBRADOS / CASH RECEIVED - INTEREST			Diferencia / Variation		(188.512,95)
Intereses derechos crédito / Interest from Credit Rights	4.309.472,01		Saldo actual / Outstanding Balance		6.600.421,20
Intereses reinversión / Interest received under GIC	149.634,99		RETENCIONES / WITHHOLDING TAXES		0,00
CONTENCIOSOS (JUDICIALES) / CONTENTIOUS		0,00	GTOS RETENIDOS / ISSUE EXPENSES WITHHELD		76.751,25
ADJUDICADOS / TRANSITORY PROPERTIES		0,00	OTROS / OTHERS		0,00
OTROS / OTHERS		(500,79)			
FONDO DE RESERVA / RESERVE FUND		6.788.934,15			

APLICACIÓN / TOTAL CASH PAID END OF PERIOD	23.568.647,91
GASTOS ORDINARIOS / ORDINARY EXPENSES	13.746,21
COMISION DE GESTIÓN / MANAGEMENT FEES	22.402,80
INTERESES DE BONOS SERIE A / CLASS A INTEREST	3.554.812,80
INTERESES DE BONOS SERIE B / CLASS B INTEREST	987.353,92
INTERESES DE BONOS SERIE C / CLASS C INTEREST	137.488,59
FONDO DE RESERVA / RESERVE FUND	6.600.421,20
AMORTIZACION BONOS SERIE A / CLASS A REDEMPTION	12.252.391,20
AMORTIZACION BONOS SERIE B / CLASS B REDEMPTION	0,00
AMORTIZACION BONOS SERIE C / CLASS C REDEMPTION	0,00
INTERESES DE BONOS SERIE D / CLASS D INTEREST	0,00
AMORTIZACION BONOS SERIE D / CLASS D REDEMPTION	0,00
INTERESES PTMO SUBORDINADO / SUBORDINATED LOAN INTEREST	0,00
AMORTIZACIÓN PTMO SUBORDINADO / SUB LOAN REDEMPTION	0,00
COMISION ADMINISTRACIÓN / ADMINISTRATION FEE	0,00
COMISIÓN VARIABLE / FINANTIAL INTERMEDIATION	0,00
REMANENTE/ REMAINING CURRENT ACCOUNT	31,19

MEJORA CREDITICIA Y PRÉSTAMO SUBORDINADO / CREDIT ENHANCEMENT AND SUBORDINATED LOAN

MEJORA DE CRÉDITO / CREDIT ENHANCEMENT ^{(1) (2)}		
CONCEPTOS / CONCEPTS	INICIAL / INITIAL	20/06/2024
EMISIÓN SUBORDINADA / SUBORDINATED ISSUE	137.200.000 (28,00%)	137.200.000 (31,80%)
FONDO DE RESERVA / RESERVE FUND	7.500.000 (1,53%)	6.600.421 (1,53%)

(1) La mejora está calculada sobre el Saldo Actual de Derechos de Crédito / Credit enhancement is calculated over the Outstanding Balance of Credit Rights.

(2) El Préstamo Subordinado ha sido financiado y retenido por UCI. El Fondo de Reserva se ha constituido a través del Préstamo Sudordinado / Subordinated Loan has been funded and withheld by UCI. Principal Reserve Fund has been funded through Subordinated Loan.

PRÉSTAMO SUBORDINADO 2 / SUBORDINATED LOAN 2		
CONCEPTOS / CONCEPTS	INICIAL / INITIAL	20/06/2024
PRÉSTAMO SUBORDINADO / SUBORDINATED LOAN		
Saldo vivo / Total Outstanding	750.000,00	750.000,00
Tipo de interés / Interest rate	6,000%	3,250%

FONDO DE TITULIZACIÓN RMBS Green Prado XI
INFORME TRIMESTRAL BONOS DE TITULIZACIÓN /
QUARTERLY BONDS PAYOUT REPORT
20 de junio de 2024 / June 20, 2024

INFORMACIÓN RELATIVA A LOS TRIGGERS / TRIGGERS OF THE MODEL

FONDO DE RESERVA / RESERVE FUND	
Importe Inicial (Máximo) / Initial (Maximum) Amount	7.500.000,00
Importe Requerido / Amount Required (1,53% DC Actuales / Out. CR)	6.600.421,20
Importe Mínimo / Minimum Amount (0,25% DC Iniciales / Initial CR)	1.225.000,13
Importe Final Requerido / Final Amount Required	6.600.421,20
Importe Final Retenido / Final Amount Withheld	6.600.421,20
Sujeto a todo / Subject to all:	
Nivel Requerido anterior / Last Required level	VERDADERO / TRUE
El nivel requerido del Fondo de Reserva decrece / The Reserve Fund required level decreases	

TRIGGER DE DIFERIMIENTO DE INTERESES / INTEREST DEFERRAL TRIGGER	
Ratio Fallidos Acumulado / Cumulative Defaulted Ratio (0,00% > 3,00%)	NO
No hay diferimiento de intereses de la Serie C / There is no interest deferral on Class C	

TRIGGER DE RENEGOCIACIÓN DE REDUCCIÓN DE CUOTAS / RENEGOTIATIONS OF INSTALMENT REDUCTION	
15,00% DC Iniciales / 15,00% of the Initial CR	73.500.007,84
DC renegociados / CR renegotiated	31
Principal Pendiente renegociados / Renegotiated Principal Outstanding	5.360.149,48
% Importe Inicial de los Activos / % Initial Principal balance	1,09%

AMORTIZACIÓN ACELERADA / TURBO AMORTISATION	
(a) Límite / Limit	2,00%
Fecha de Determinación (inclusive) anterior Fecha de Pago posterior 2 años a Fecha de Constitución: 2%	
Determination Date (inclusive) preceding Payment Date 2 years after Date of Incorporation: 2%	
Ratio Fallidos Acumulado / Cumulative Defaulted Ratio:	0,00%
(b) Fecha de Pago / Payment Date	20/06/2024
Cualquier Fecha de Pago posterior al Step-up Date (20/06/2028)	
Any Payment Date occurring after the Step-Up Date (20/06/2028)	

No hay Amortización Acelerada / There is no Turbo Amortisation

INFORMACIÓN RELATIVA A LAS CONTRAPARTES / COUNTERPARTIES INFORMATION

CONTRATO	CONTRAPARTE	AGENCIA RATING	RATING MÍNIMO EXIGIDO		RATING ACTUAL
AGREEMENT	COUNTERPARTY	RATING AGENCY	MINIMUM RATING REQUIRED		CURRENT RATING
CUENTA TESORERÍA / TREASURY ACCOUNT	BNP PARIBAS	DBRS	Largo Plazo /	A	AAL
		Fitch	Long Term	A	A+
		DBRS	Corto Plazo /	-	R-1 (middle)
		Fitch	Short Term	F1	F1+

^(*) Aplicamos el Deposit Rating / Deposit Rating applied

FONDO DE TITULIZACIÓN RMBS Green Prado XI
INFORME TRIMESTRAL BONOS DE TITULIZACIÓN /
QUARTERLY BONDS PAYOUT REPORT
20 de junio de 2024 / June 20, 2024

MOROSIDAD Y TACP HISTÓRICAS / HISTORICAL ARREARS AND CPR

DERECHOS DE CRÉDITO EN MOROSIDAD / CREDIT RIGHTS IN ARREARS					
	Hasta 30 DÍAS / Up to 30 DAYS	30 a 60 días / 30 to 60 days	60 a 90 días / 60 to 90 days	90 a 180 días / 90 to 180 days	Más de 180 días / More 180 days
Principal / Principal balance	2.917,83	2.618,78	5.242,48	6.686,45	14.283,72
Intereses / Interest	4.353,68	3.992,89	8.161,97	10.537,58	23.414,60
Saldo derechos de crédito / Outstanding Balance	1.380.148,97	727.634,45	785.245,94	608.904,48	890.527,91
Número derechos crédito / Number Credit Rights	14,00	7,00	6,00	6,00	6,00
% saldo derechos crédito / % Outstanding Balance	0,32%	0,17%	0,18%	0,14%	0,21%

MOROSIDAD HISTÓRICA / HISTORICAL ARREARS

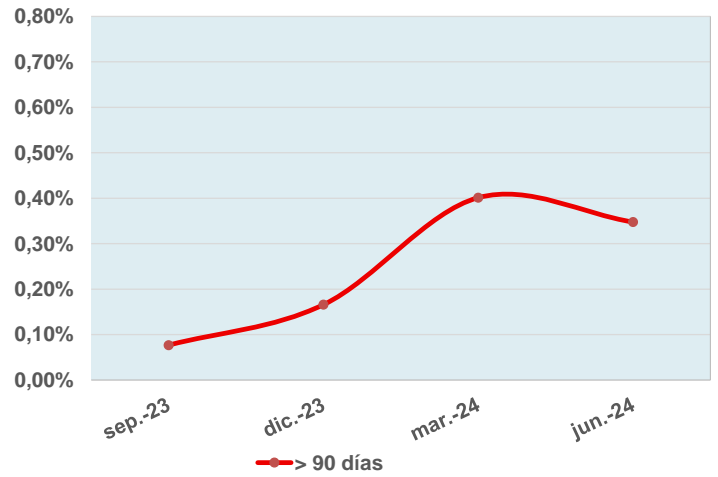
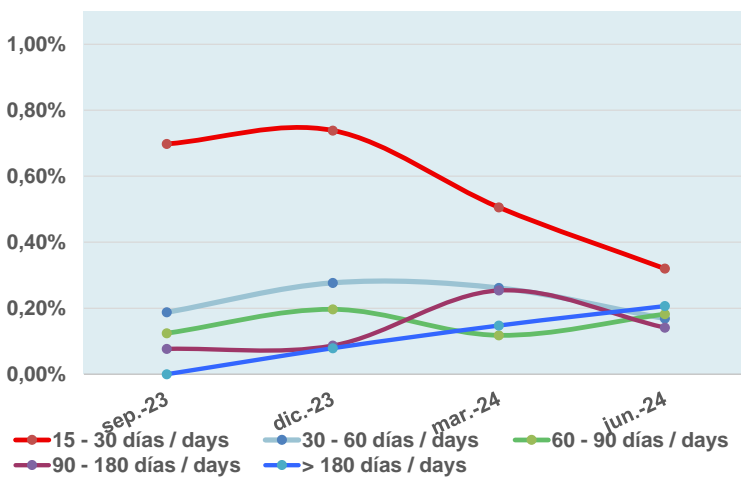

TACP HISTÓRICA / HISTORICAL CPR

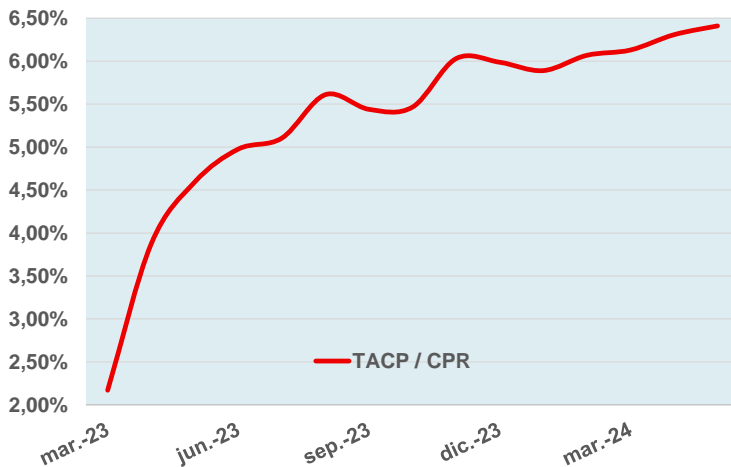

FONDO DE TITULIZACIÓN RMBS Green Prado XI
DEFINICIONES / DEFINITIONS

FECHA DE DETERMINACIÓN	Será la fecha en que la Sociedad Gestora, en nombre del Fondo, realizará las cálculos necesarios para distribuir los fondos disponibles existentes a dicha fecha, de acuerdo con el orden de prelación de pagos descrito en el Folleto Informativo. Todos los datos de los Activos Titulizados (Saldo Vivo DC's, tablas de morosidad, propiedades transitorias, datos estadísticos, etc.) están referidos a dicha fecha.
POOL CUT-OFF DATE	Means the date in which the Gestora will carry out the necessary calculations, on behalf of the Fund, for the distribution of the available funds at this date, according with the Order of Priority of Payments. All the information regarding the Assets (Outstanding Balance of the Credit Rights, arrears' tables, transitory properties, stratification tables, etc.) are referred to this mentioned date.
DEFAULTED RECEIVABLES	Means, at any time, any Receivable that (i) has instalments pending payment for twelve (12) or more months, or (ii) whose debt, in the opinion of UCI, has been deemed not recoverable by the Servicer.
SALDO ACUMULADO DE ACTIVOS IMPAGADOS	Son aquellos préstamos que, en cualquier momento desde la Fecha de Constitución bien (i) tienen o han tenido cuotas pendientes de pago por periodos iguales o superiores a doce (12) meses o (ii) el Cedente, de acuerdo con los procedimientos de concesión ha dado por fallidos o provisionado una pérdida definitiva antes de los doce (12) meses del punto anterior.
REOs (ADJUDICADOS)	Bienes en el activo del Fondo como consecuencia de un proceso judicial o extrajudicial.
REOs (TRANSITORY PROPERTIES)	Those assets in the balance of the Fund as a consequence of a judicial or non-judicial process.

RMBS GREEN PRADO XI

INFORME TRIMESTRAL DE ESTADISTICOS /QUARTERLY STATISTIC INFORMATION

13-junio-2024 / June 13, 2024

Principal Pendiente / Principal Outstanding					
Intervalo / Interval	Derechos Crédito / Credit Rights	%	Importe Pendiente / Principal Outstanding (€)	%	
0	25.000	137	3,94%	2.263.247,43	0,52%
25.000	50.000	371	10,66%	14.517.560,89	3,37%
50.000	75.000	556	15,97%	34.865.096,64	8,08%
75.000	100.000	582	16,72%	50.930.194,85	11,81%
100.000	125.000	443	12,73%	49.491.736,82	11,47%
125.000	150.000	411	11,81%	56.515.569,15	13,10%
150.000	175.000	289	8,30%	46.748.388,50	10,84%
175.000	200.000	205	5,89%	38.204.970,58	8,86%
200.000	225.000	137	3,94%	29.053.027,64	6,73%
225.000	250.000	91	2,61%	21.548.757,23	5,00%
250.000	275.000	70	2,01%	18.324.056,98	4,25%
275.000	300.000	43	1,24%	12.344.957,17	2,86%
300.000	325.000	41	1,18%	12.758.180,45	2,96%
325.000	350.000	28	0,80%	9.403.839,48	2,18%
350.000	375.000	19	0,55%	6.863.052,37	1,59%
375.000	400.000	15	0,43%	5.817.796,84	1,35%
400.000	425.000	9	0,26%	3.720.022,14	0,86%
425.000	450.000	2	0,06%	856.139,79	0,20%
450.000	475.000	8	0,23%	3.678.353,98	0,85%
475.000	500.000	5	0,14%	2.418.623,82	0,56%
500.000	525.000	3	0,09%	1.527.348,49	0,35%
>	550.000	16	0,46%	9.549.157,35	2,21%
Total		3.481	100,00%	431.400.078,59	100,00%

Máximo / Maximum	Mínimo / Minimum	Promedio / Average
709.932,94	2.611,88	123.929,93

Tipo Interés / Nominal Interest (*)							
Intervalo / Interval	Derechos Crédito / Credit Rights	%	Importe Pendiente / Principal Outstanding (€)	%	Interés Ponderado / WA Interest rate	Diferencial Ponderado / WA Spread	
1,50	2,00	76	2,18%	18.937.407,40	4,39%	1,97	0,93
2,00	2,50	603	17,32%	106.073.233,44	24,59%	2,24	0,99
2,50	3,00	86	2,47%	10.711.774,66	2,48%	2,63	1,08
3,00	3,50	6	0,17%	909.750,06	0,21%	3,36	1,14
3,50	4,00	147	4,22%	18.739.804,86	4,34%	3,84	0,32
4,00	4,50	1.058	30,39%	124.703.448,55	28,91%	4,28	0,28
4,50	5,00	827	23,76%	86.747.335,19	20,11%	4,71	0,75
5,00	5,50	495	14,22%	47.755.538,22	11,07%	5,22	1,46
5,50	6,00	149	4,28%	12.972.746,55	3,01%	5,67	1,73
6,00	6,50	27	0,78%	3.141.126,53	0,73%	6,20	2,25
6,50	7,00	6	0,17%	658.420,42	0,15%	6,68	2,84
7,00	7,50	1	0,03%	49.492,71	0,01%	7,40	3,70
Total		3.481	100,00%	431.400.078,59	100,00%	3,87	0,79

(*) No hay tipo de interés nominal mínimo sobre los préstamos / There is no minimum nominal interest rate applicable for any loan..

Máximo / Maximum	Mínimo / Minimum	Promedio / Average
7,40	1,89	4,14

Fecha de Origenación / Origination Date							
Intervalo / Interval	Derechos Crédito / Credit Rights	%	Importe Pendiente / Principal Outstanding (€)	%	Orig. Ponderada / WA Origination	Meses Ponderados / WA Months	
<2007	239	6,87%	17.707.763,86	4,10%	05/07/2006	215,27	
2007	980	28,15%	113.163.103,00	26,23%	24/06/2007	203,63	
2008	409	11,75%	51.692.202,19	11,98%	20/05/2008	192,77	
2009	86	2,47%	11.682.799,17	2,71%	04/06/2009	180,30	
2010	121	3,48%	16.241.488,28	3,76%	04/08/2010	166,30	
2011	129	3,71%	15.710.535,70	3,64%	18/06/2011	155,83	
2012	110	3,16%	8.924.707,13	2,07%	01/08/2012	142,40	
2013	64	1,84%	4.813.530,71	1,12%	24/07/2013	130,63	
2014	94	2,70%	6.043.560,95	1,40%	07/09/2014	117,20	
2015	89	2,56%	5.904.909,73	1,37%	27/07/2015	106,53	
2016	231	6,64%	18.207.885,62	4,22%	07/07/2016	95,20	
2017	4	0,11%	992.263,37	0,23%	12/07/2017	83,03	
2018	6	0,17%	735.595,59	0,17%	03/06/2018	72,33	
2019	6	0,17%	682.235,36	0,16%	31/08/2019	57,43	
2020	9	0,26%	1.991.372,69	0,46%	13/06/2020	48,00	
2021	297	8,53%	48.339.388,55	11,21%	14/11/2021	30,97	
2022	607	17,44%	108.566.736,69	25,17%	02/05/2022	25,37	
Total	3.481	100,00%	431.400.078,59	100,00%	06/02/2014	124,23	

	Máximo / Maximum	Mínimo / Minimum	Promedio / Average
Fecha / Date	30/09/2022	03/01/2005	27/12/2012
Meses / Months	20,73	236,70	139,51

RMBS GREEN PRADO XI

INFORME TRIMESTRAL DE ESTADISTICOS /QUARTERLY STATISTIC INFORMATION

13-junio-2024 / June 13, 2024

Fecha de Amortización / Maturity Date							
Intervalo / Interval	Derechos Crédito / Credit Rights	%	Importe Perdiente / Principal Outstanding (€)	%	Vto. Ponderada / WA Maturity	Meses Ponderados / WA Months	
Hasta / Until 2040	731	21,00%	51.380.530,19	11,91%	29/09/2036	147,53	
2041	92	2,64%	8.756.521,91	2,03%	13/07/2041	205,00	
2042	310	8,91%	36.847.534,03	8,54%	13/05/2042	215,00	
2043	120	3,45%	15.618.525,88	3,62%	28/06/2043	228,50	
2044	109	3,13%	10.786.470,10	2,50%	07/07/2044	240,80	
2045	131	3,76%	13.436.014,79	3,11%	25/06/2045	252,40	
2046	247	7,10%	25.029.078,51	5,80%	04/07/2046	264,70	
2047	559	16,06%	70.051.616,08	16,24%	29/06/2047	276,53	
2048	289	8,30%	41.567.836,87	9,64%	18/05/2048	287,17	
2049	78	2,24%	13.460.729,03	3,12%	01/07/2049	300,60	
2050	93	2,67%	16.256.913,71	3,77%	17/07/2050	313,13	
2051	248	7,12%	42.084.191,44	9,76%	01/09/2051	326,60	
2052	472	13,56%	85.643.430,93	19,85%	27/04/2052	334,47	
2053	1	0,03%	368.466,17	0,09%	01/03/2053	344,60	
2054	1	0,03%	112.218,95	0,03%	01/01/2054	354,60	
Total	3.481	100,00%	431.400.078,59	100,00%	13/12/2046	270,00	

	Máximo / Maximum	Mínimo / Minimum	Promedio / Average
Fecha / Date	01/01/2054	05/01/2025	27/01/2045
Meses / Months	359,80	6,87	251,13

Revisión Tipos de Interés / Interest Rate Reset Period (*)				
Revisión Tipos / Interest Reset Period (*)	Derechos Crédito / Credit Rights	%	Importe Perdiente / Principal Outstanding (€)	%
anual / annually	96	2,76%	7.995.084,92	1,85%
Floating / Variable	92	2,64%	7.642.007,66	1,77%
Mixed / Mixto	4	0,11%	353.077,26	0,08%
semestral / semiannually	3.383	97,18%	423.192.203,42	98,10%
Floating / Variable	2.585	74,26%	283.407.679,98	65,69%
Mixed / Mixto	798	22,92%	139.784.523,44	32,40%
Fijo / fixed	2	0,06%	212.790,25	0,05%
Total	3.481	100,00%	431.400.078,59	100,00%

(*) Tipos de Interés Mixtos han pasado de tipo fijo a tipo variable
Mixed Rated Loans have already switched from fixed rates to floating rates.

Tipo de Interés / Interest Type (*)						
Tipo de Interés / Interest Type (*)	Derechos Crédito / Credit Rights	%	Importe Perdiente / Principal Outstanding (€)	%	Interés Ponderado / WA Interest rate	Diferencial Ponderado / WA Spread
Variable / Floating	2.677	76,90%	291.049.687,64	67,47%	4,63	0,69
EUR 12 M	892	25,62%	92.878.311,11	21,53%	5,06	1,38
IRPH	1.785	51,28%	198.171.376,53	45,94%	4,43	0,37
Mixto / Mixed	802	23,04%	140.137.600,70	32,48%	2,28	1,00
EUR 12 M	802	23,04%	140.137.600,70	32,48%	2,28	1,00
Fijo / Fixed	2	0,06%	212.790,25	0,05%	3,58	0,00
Total	3.481	100,00%	431.400.078,59	100,00%	3,87	0,79

(*) Para Préstamos a tipo Fijo ver el Módulo Adicional a la Nota de Valores apartado 2.2.2 c) 4.
For Fixed loans refer to Additional Building Block to the Securities Note 2.2.2 c) 4.

	Interés Nominal / Nominal Interest		
	Máximo / Maximum	Mínimo / Minimum	Promedio / Average
Variable / Floating	7,40	2,34	4,68
Mixto / Mixed	3,95	1,89	2,34
Fijo / Fixed	4,00	2,09	3,05

Índice de Referencia / Index Rate						
Índice de Referencia / Index Rate	Derechos Crédito / Credit Rights	%	Importe Perdiente / Principal Outstanding (€)	%	Interés Ponderado / WA Interest rate	Diferencial Ponderado / WA Spread
EUR 12 M	1.694	48,66%	233.015.911,81	54,01%	3,39	1,15
IRPH	1.785	51,28%	198.171.376,53	45,94%	4,43	0,37
Tipo Fijo / Fixed Rate	2	0,06%	212.790,25	0,05%	3,58	0,00
Total	3.481	100,00%	431.400.078,59	100,00%	3,87	0,79

RMBS GREEN PRADO XI

INFORME TRIMESTRAL DE ESTADISTICOS /QUARTERLY STATISTIC INFORMATION

13-junio-2024 / June 13, 2024

CC.AA. Del Bien Hipotecado / Property Location by Autonomous Community					
CC.AA. / Autonomous Community	Derechos Crédito / Credit Rights	%	Importe Perdiente / Principal Outstanding (€)	%	
Andalucía	891	25,60%	92.782.682,13	21,51%	
Aragón	55	1,58%	6.282.311,96	1,46%	
Asturias	65	1,87%	5.105.394,85	1,18%	
Canarias	216	6,21%	20.463.296,75	4,74%	
Cantabria	26	0,75%	2.803.545,69	0,65%	
Castilla la Mancha	109	3,13%	13.728.792,55	3,18%	
Castilla y León	58	1,67%	5.286.177,52	1,23%	
Cataluña	734	21,09%	120.330.951,41	27,89%	
Valencia	354	10,17%	37.111.232,11	8,60%	
Extremadura	39	1,12%	3.059.278,40	0,71%	
Galicia	128	3,68%	9.743.004,54	2,26%	
Islas Baleares	94	2,70%	13.948.220,89	3,23%	
La Rioja	7	0,20%	706.777,29	0,16%	
Madrid	629	18,07%	92.448.356,22	21,43%	
Murcia	43	1,24%	3.307.232,17	0,77%	
Navarra	8	0,23%	1.109.824,98	0,26%	
PAIS VASCO	25	0,72%	3.182.999,13	0,74%	
Total	3.481	100,00%	431.400.078,59	100,00%	

Concentración por Deudor / Debtor's concentration (*)					
Concentración por Deudor / Debtor's concentration (*)	Derechos Crédito / Credit Rights	%	Importe Perdiente / Principal Outstanding (€)	%	CC.AA.
Deudor / Debtor nº 1	1	0,03%	709.932,94	0,16%	Madrid
Deudor / Debtor nº 2	1	0,03%	701.909,18	0,16%	Cataluña
Deudor / Debtor nº 3	1	0,03%	696.902,25	0,16%	Cataluña
Deudor / Debtor nº 4	1	0,03%	691.484,91	0,16%	Madrid
Deudor / Debtor nº 5	1	0,03%	633.648,02	0,15%	Madrid
Deudor / Debtor nº 6	1	0,03%	623.854,70	0,14%	Cataluña
Deudor / Debtor nº 7	1	0,03%	598.556,13	0,14%	Cataluña
Deudor / Debtor nº 8	1	0,03%	574.887,01	0,13%	Andalucía
Deudor / Debtor nº 9	1	0,03%	570.161,56	0,13%	Madrid
Deudor / Debtor nº 10	1	0,03%	552.692,14	0,13%	Cataluña
Deudor / Debtor nº 11	1	0,03%	543.210,76	0,13%	Cataluña
Deudor / Debtor nº 12	1	0,03%	538.702,31	0,12%	Cataluña
Deudor / Debtor nº 13	1	0,03%	534.123,83	0,12%	Madrid
Deudor / Debtor nº 14	1	0,03%	527.892,26	0,12%	Islas Baleares
Deudor / Debtor nº 15	1	0,03%	526.015,78	0,12%	Cataluña
Deudor / Debtor nº 16	1	0,03%	525.183,57	0,12%	Madrid
Deudor / Debtor nº 17	1	0,03%	515.480,03	0,12%	Cataluña
Deudor / Debtor nº 18	1	0,03%	505.998,20	0,12%	Madrid
Deudor / Debtor nº 19	1	0,03%	505.870,26	0,12%	Madrid
Deudor / Debtor nº 20	1	0,03%	493.988,40	0,11%	Cataluña
Deudor / Debtor nº 21	1	0,03%	485.854,38	0,11%	Madrid
Deudor / Debtor nº 22	1	0,03%	484.838,70	0,11%	Cataluña
Deudor / Debtor nº 23	1	0,03%	477.346,02	0,11%	Cataluña
Deudor / Debtor nº 24	1	0,03%	476.596,32	0,11%	Cataluña
Deudor / Debtor nº 25	1	0,03%	469.316,58	0,11%	Cataluña
Deudor / Debtor nº 26	1	0,03%	462.933,12	0,11%	Madrid
Deudor / Debtor nº 27	1	0,03%	460.885,63	0,11%	Cataluña
Deudor / Debtor nº 28	1	0,03%	459.805,53	0,11%	Madrid
Deudor / Debtor nº 29	1	0,03%	459.291,15	0,11%	Madrid
Deudor / Debtor nº 30	1	0,03%	457.572,81	0,11%	Madrid
Deudor / Debtor nº 31	1	0,03%	456.527,56	0,11%	Madrid
Deudor / Debtor nº 32	1	0,03%	452.021,60	0,10%	Madrid
Rest of Debtors	3.449	99,08%	414.226.594,95	96,02%	
Total	3.481	100,00%	431.400.078,59	100,00%	

(*) Only first debtor in the loan considered; one debtor per loan for each operation.
Only first debtor in the loan considered; one debtor per loan for each operation

Ratio de Ppal Pte sobre Tasación / Current Loan to Value ratio (LTV)						
LTV	Derechos Crédito / Credit Rights	%	Importe Perdiente / Principal Outstanding (€)	%	LTV ponderado / WA LTV	
0,00%	10,00%	70	2,01%	1.315.239,91	0,30%	7,62%
10,00%	20,00%	127	3,65%	4.646.565,07	1,08%	15,83%
20,00%	30,00%	189	5,43%	12.897.662,94	2,99%	25,88%
30,00%	40,00%	401	11,52%	41.668.968,90	9,66%	35,72%
40,00%	50,00%	518	14,88%	68.741.993,43	15,93%	45,03%
50,00%	60,00%	735	21,11%	94.563.402,11	21,92%	55,24%
60,00%	70,00%	611	17,55%	79.261.752,55	18,37%	64,91%
70,00%	80,00%	503	14,45%	69.214.089,67	16,04%	74,33%
80,00%	90,00%	257	7,38%	45.904.480,50	10,64%	85,08%
90,00%	100,00%	69	1,98%	13.030.030,85	3,02%	92,18%
>100%		1	0,03%	155.892,66	0,04%	115,02%
Total	3.481	100,00%	431.400.078,59	100,00%	59,43%	

Máximo / Maximum	Mínimo / Minimum	Promedio / Average
115,02%	1,31%	54,76%

RMBS GREEN PRADO XI

INFORME TRIMESTRAL DE ESTADISTICOS /QUARTERLY STATISTIC INFORMATION

13-junio-2024 / June 13, 2024

Tipo de Vivienda / Type of Dwelling				
Tipo de Vivienda / Type of Dwelling	Derechos Crédito / Credit Rights	%	Importe Perdiente / Principal Outstanding (€)	%
Primera Vivienda / First Residenc	3.481	100,00%	431.400.078,59	100,00%
Total	3.481	100,00%	431.400.078,59	100,00%

Número de garantías / Number of securities				
Número de garantías / Number of securities	Derechos Crédito / Credit Rights	%	Importe Perdiente / Principal Outstanding (€)	%
1	2.403	69,03%	251.150.123,82	58,22%
2	861	24,73%	137.733.575,71	31,93%
3	161	4,63%	30.213.384,03	7,00%
4	44	1,26%	9.627.463,86	2,23%
5	12	0,34%	2.675.531,17	0,62%
Total	3.481	100,00%	431.400.078,59	100,00%

Nacionalidad Deudor / Borrower's nationality				
Nacionalidad Deudor / Borrower's nationality	Derechos Crédito / Credit Rights	%	Importe Perdiente / Principal Outstanding (€)	%
Español / Spanish	3.213	92,30%	396.812.243,18	91,98%
Otra / Other	268	7,70%	34.587.835,41	8,02%
Total	3.481	100,00%	431.400.078,59	100,00%

Tipo de Residencia / Type of Dwelling				
Tipo de Residencia / Type of Dwelling	Derechos Crédito / Credit Rights	%	Importe Perdiente / Principal Outstanding (€)	%
Vivienda Libre / Free Dwellings	3.067	88,11%	386.528.243,78	89,60%
Vivienda Protegida (VPO) / Public Protection Housing (VPO)	414	11,89%	44.871.834,81	10,40%
Total	3.481	100,00%	431.400.078,59	100,00%

Canal de Origenación / Origination Channel				
Canal de Origenación / Origination Channel	Derechos Crédito / Credit Rights	%	Importe Perdiente / Principal Outstanding (€)	%
Internet / INTERNET	196	5,63%	29.452.304,73	6,83%
Oficina UCI / OFFICE/BRANCH NETWORK	313	8,99%	42.262.381,25	9,80%
Otro canal (riesgo UCI) / THIRD CHANNEL (UNDERWRITING BY UCI)	2.972	85,38%	359.685.392,61	83,38%
Total	3.481	100,00%	431.400.078,59	100,00%

RMBS GREEN PRADO XI

INFORME TRIMESTRAL DE ESTADISTICOS /QUARTERLY STATISTIC INFORMATION

13-junio-2024 / June 13, 2024

Préstamos Mixtos: Años tipo variable / Mixed Loans: Years to variable loans								
Años / Years		Derechos Crédito / Credit Rights	%	Importe Perdiente / Principal Outstanding (€)	%	Fecha Cambio Pond. / WA Switch Date	Meses Ponderados / WA Months	
0	1	16	2,00%	2.571.960,49	1,84%	19/01/2025	7,35	
1	2	4	0,50%	491.305,07	0,35%	19/12/2025	18,49	
2	3	75	9,35%	11.023.944,77	7,87%	08/01/2027	31,32	
3	4	38	4,74%	6.440.106,97	4,60%	29/08/2027	39,10	
4	5	13	1,62%	2.650.098,55	1,89%	27/12/2028	55,28	
5	6	5	0,62%	1.000.453,99	0,71%	05/11/2029	65,71	
6	7	3	0,37%	440.623,29	0,31%	23/08/2030	75,43	
7	8	508	63,34%	89.206.772,34	63,66%	24/02/2032	93,76	
8	9	138	17,21%	26.154.769,02	18,66%	05/08/2032	99,19	
9	10	1	0,12%	51.021,12	0,04%	01/09/2033	112,23	
13	14	1	0,12%	106.545,09	0,08%	01/10/2037	161,93	
Total		802	100,00%	140.137.600,70	100,00%	25/05/2031	84,57	

	Máximo / Maximum	Mínimo / Minimum	Promedio / Average
Fecha / Date	01/10/2037	01/11/2024	16/04/2031
Meses / Months	161,93	4,70	83,29

Mixtos: Revisión, Referencia y Años hasta variable / Mixed Loans: Reset Period, Interest Type and Years to Switch							
Periodicidad , Tipo y Años hasta variable / Reset Period, Interest Type and Years to Switch	Derechos Crédito / Credit Rights	%	Importe Perdiente / Principal Outstanding (€)	%	Interés Ponderado / WA Interest rate	Diferencial Ponderado / WA Spread	Fecha Cambio Pond. / WA Switch Date
Semestral / Semiannually	798	99,50%	139.784.523,44	99,75%	2,28	1,00	29/05/2031
EUR 12 M	798	99,50%	139.784.523,44	99,75%	2,28	1,00	29/05/2031
0-1	15	1,87%	2.534.823,26	1,81%	2,32	1,34	17/01/2025
1-2	4	0,50%	491.305,07	0,35%	2,27	1,48	19/12/2025
2-3	72	8,98%	10.708.004,74	7,64%	2,24	1,30	07/01/2027
3-4	38	4,74%	6.440.106,97	4,60%	3,06	1,28	29/08/2027
4-5	13	1,62%	2.650.098,55	1,89%	2,11	1,17	27/12/2028
5-6	5	0,62%	1.000.453,99	0,71%	2,22	0,98	05/11/2029
6-7	3	0,37%	440.623,29	0,31%	2,38	1,16	23/08/2030
7-8	508	63,34%	89.206.772,34	63,66%	2,16	0,93	24/02/2032
8-9	138	17,21%	26.154.769,02	18,66%	2,52	0,98	05/08/2032
9-10	1	0,12%	51.021,12	0,04%	2,50	0,89	01/09/2033
13-14	1	0,12%	106.545,09	0,08%	2,55	0,89	01/10/2037
Annual / Annually	4	0,50%	353.077,26	0,25%	2,23	1,23	08/12/2026
EHA	4	0,50%	353.077,26	0,25%	2,23	1,23	08/12/2026
0-1	1	0,12%	37.137,23	0,03%	2,25	1,00	01/06/2025
2-3	3	0,37%	315.940,03	0,23%	2,23	1,25	12/02/2027
Total	802	100,00%	140.137.600,70	100,00%	2,28	1,00	25/05/2031

RMBS GREEN PRADO XI

INFORME TRIMESTRAL DE ESTADISTICOS /QUARTERLY STATISTIC INFORMATION

13-junio-2024 / June 13, 2024

Diferencial de Préstamos Mixtos / Spread for Mixed Loans

Intervalo / Interval		Derechos Crédito / Credit Rights	%	Importe Perdiente / Principal Outstanding (€)	%	Interés Ponderado / WA Interest rate	Diferencial Ponderado / WA Spread
0,50	1,00	573	71,45%	109.163.324,99	77,90%	2,21	0,92
1,00	1,50	229	28,55%	30.974.275,71	22,10%	2,54	1,27
Total		802	100,00%	140.137.600,70	100,00%	2,28	1,00

Máximo / Maximum	Mínimo / Minimum	Promedio / Average
1,49	0,75	1,03

Diferencial de Préstamos Variables / Spread for Variables Loans

Intervalo / Interval		Derechos Crédito / Credit Rights	%	Importe Perdiente / Principal Outstanding (€)	%	Interés Ponderado / WA Interest rate	Diferencial Ponderado / WA Spread
0,00	0,50	1.174	43,86%	138.834.528,81	47,70%	4,27	0,21
0,50	1,00	621	23,20%	62.187.636,80	21,37%	4,62	0,65
1,00	1,50	393	14,68%	46.441.510,36	15,96%	4,93	1,24
1,50	2,00	430	16,06%	38.030.354,27	13,07%	5,38	1,62
2,00	2,50	47	1,76%	4.132.668,72	1,42%	5,94	2,17
2,50	3,00	11	0,41%	1.373.495,97	0,47%	6,51	2,74
3,50	4,00	1	0,04%	49.492,71	0,02%	7,40	3,70
Total		2.677	100,00%	291.049.687,64	100,00%	4,63	0,69

Máximo / Maximum	Mínimo / Minimum	Promedio / Average
3,70	0,00	0,74

FONDO DE TITULIZACIÓN RMBS GREEN PRADO XI

Tasa mensual actual anualizada / Monthly Single Rate	7,87%
Tasa últimos 12 meses anualizada / Average 12 Month Single Rate	6,85%
Tasa anualizada desde Constitución / Prepayment Rate from Constitution	6,41%

Fecha / Date	Principal Pendiente / Ppal Outstanding		Vector Prepagos / Prepayment Vector	Fin de mes / Remaining end of month	Caída mensual media / Average Single Monthly	TACP / CPR	Caída mensual/ Single Monthly Mortality	TACP Mensual / Monthly CPR	Ppal Pte después Prepagos / Outstanding after Prepayment
	Fecha Constitución	Constitution Date							
27-mar.-23	490.000.052,25		100,00%	100,00%					490.000.052,25
31-mar.-23	490.000.052,25	489.105.055,04	99,45%	99,82%	0,18%	2,17%	0,18%	2,17%	487.301.344,58
30-abr.-23	488.672.683,03	485.465.459,02	98,90%	99,34%	0,33%	3,87%	0,47%	5,55%	483.304.711,88
31-may.-23	487.341.928,80	481.646.036,48	98,36%	98,83%	0,39%	4,59%	0,52%	6,02%	479.333.991,78
30-jun.-23	486.007.780,32	477.807.650,83	97,82%	98,31%	0,42%	4,98%	0,52%	6,12%	475.389.029,39
31-jul.-23	484.670.228,36	474.203.590,86	97,28%	97,84%	0,44%	5,10%	0,48%	5,61%	471.469.670,71
31-ago.-23	483.329.263,64	469.575.631,01	96,74%	97,15%	0,48%	5,61%	0,70%	8,10%	467.575.762,65
30-sep.-23	481.984.876,86	466.514.956,12	96,21%	96,79%	0,46%	5,44%	0,37%	4,40%	463.707.152,99
31-oct.-23	480.637.058,68	462.960.042,33	95,68%	96,32%	0,47%	5,47%	0,48%	5,65%	459.863.690,39
30-nov.-23	479.285.799,76	457.438.720,88	95,15%	95,44%	0,52%	6,03%	0,91%	10,43%	456.045.224,36
31-dic.-23	477.931.090,71	453.964.755,24	94,63%	94,99%	0,51%	5,99%	0,48%	5,59%	452.251.605,32
31-ene.-24	476.572.922,12	450.792.792,45	94,11%	94,59%	0,50%	5,89%	0,42%	4,88%	448.482.684,52
29-feb.-24	475.211.284,56	446.376.621,32	93,59%	93,93%	0,52%	6,07%	0,70%	8,04%	444.738.314,07
31-mar.-24	473.846.168,55	442.464.064,13	93,07%	93,38%	0,53%	6,13%	0,59%	6,87%	441.018.346,95
30-abr.-24	472.477.564,62	437.894.788,89	92,56%	92,68%	0,54%	6,31%	0,75%	8,59%	437.322.636,97
31-may.-24	471.105.463,22	433.651.038,80	92,05%	92,05%	0,55%	6,41%	0,68%	7,87%	433.651.038,80

**FLUJOS POR CADA BONO SIN RETENCIÓN PARA EL TOMADOR (Euros)
 FLOWS FOR EVERY BOND WITHOUT WITHHOLDING FOR THE HOLDER (Euros)**

TACP / CPR: 6,41%

Fecha de Pago / Payment Date	Bonos Serie A / Series A Bonds			Bonos Serie B / Series B Bonds			Bonos Serie C / Series C Bonds			Bonos Serie C / Series C Bonds		
	Principal Amortizado/ Principal Repayment	Intereses Brutos / Gross Interest	Flujo Total / Total Flow	Principal Amortizado/ Principal Repayment	Intereses Brutos / Gross Interest	Flujo Total / Total Flow	Principal Amortizado/ Principal Repayment	Intereses Brutos / Gross Interest	Flujo Total / Total Flow	Principal Amortizado/ Principal Repayment	Intereses Brutos / Gross Interest	Flujo Total / Total Flow
TOTAL:	83.602,86	11.346,23	94.949,09	100.000,00	19.725,50	119.725,50	100.000,00	8.005,48	108.005,48	100.000,00	12.008,22	112.008,22
20/06/2024												
20/09/2024	3.019,79	954,16	3.973,95	0,00	1.242,13	1.242,13	0,00	504,11	504,11	0,00	756,16	756,16
20/12/2024	3.017,89	909,70	3.927,59	0,00	1.228,62	1.228,62	0,00	498,63	498,63	0,00	747,95	747,95
20/03/2025	2.957,80	866,01	3.823,81	0,00	1.215,12	1.215,12	0,00	493,15	493,15	0,00	739,73	739,73
20/06/2025	2.898,31	851,50	3.749,80	0,00	1.242,13	1.242,13	0,00	504,11	504,11	0,00	756,16	756,16
22/09/2025	2.839,43	836,21	3.675,64	0,00	1.269,13	1.269,13	0,00	515,07	515,07	0,00	772,60	772,60
22/12/2025	2.783,63	777,47	3.561,10	0,00	1.228,62	1.228,62	0,00	498,63	498,63	0,00	747,95	747,95
20/03/2026	2.728,82	721,45	3.450,27	0,00	1.188,12	1.188,12	0,00	482,19	482,19	0,00	723,29	723,29
22/06/2026	2.674,91	738,82	3.413,73	0,00	1.269,13	1.269,13	0,00	515,07	515,07	0,00	772,60	772,60
21/09/2026	2.621,06	685,04	3.306,10	0,00	1.228,62	1.228,62	0,00	498,63	498,63	0,00	747,95	747,95
21/12/2026	2.566,53	655,45	3.221,98	0,00	1.228,62	1.228,62	0,00	498,63	498,63	0,00	747,95	747,95
22/03/2027	2.513,47	626,48	3.139,95	0,00	1.228,62	1.228,62	0,00	498,63	498,63	0,00	747,95	747,95
21/06/2027	2.461,44	598,10	3.059,55	0,00	1.228,62	1.228,62	0,00	498,63	498,63	0,00	747,95	747,95
20/09/2027	2.409,13	570,32	2.979,45	0,00	1.228,62	1.228,62	0,00	498,63	498,63	0,00	747,95	747,95
20/12/2027	2.355,96	543,12	2.899,08	0,00	1.228,62	1.228,62	0,00	498,63	498,63	0,00	747,95	747,95
20/03/2028	2.306,64	516,52	2.823,17	0,00	1.228,62	1.228,62	0,00	498,63	498,63	0,00	747,95	747,95
20/06/2028	43.448,05	495,87	43.943,93	100.000,00	1.242,13	101.242,13	100.000,00	504,11	100.504,11	100.000,00	756,16	100.756,16