

## **SANTANDER CONSUMER SPAIN 2022-1 - FT**

SANTANDER DE TITULIZACION, S.G.F.T, S.A.  
C/ JUAN IGNACIO LUCA DE TENA 13  
28027 MADRID  
[santanderdetitulizacion@gruposantander.com](mailto:santanderdetitulizacion@gruposantander.com)

DENOMINACION DEL FONDO:

F.T.: SANTANDER CONSUMER SPAIN AUTO 2022-1

INFORMACIÓN

CORRESPONDIENTE AL:

TRIMESTRE/SEMESTRE:

DICIEMBRE

AÑO:

2024

Personas que asumen la responsabilidad de esta información y cargos que ocupan:

JUAN CARLOS BERZAL VALERO - DIRECTOR GENERAL

Firma:

## I. DATOS GENERALES SOBRE EL FONDO

Fecha de Constitución del Fondo	14 de noviembre de 2022	Agencia de pago de Bonos	BANCO SANTANDER	
Fecha de Desembolso BT's	17 de noviembre de 2022	Negociación Mercado	AIAF	
Fecha Final Amortización	20 de septiembre de 2035	Agencias de calificación	FITCH MOODYS	
Sociedad Gestora	SANTANDER DE TITULIZACION, S.G.F.T, S.A.	Calificación	Inicial	Actual
Originador	SANTANDER CONSUMER FINANCE	BONOS SERIE A	AA / Aa1	AA / Aa1
		BONOS SERIE B	A+ / Aa2	A+ / Aa2
		BONOS SERIE C	A / A1	A / A1
		BONOS SERIE D	BBB / Baa2	BBB / Baa2
		BONOS SERIE E	NR / NR	NR / NR
		BONOS SERIE F	NR / NR	NR / NR
Código LEI	9845003BH5E866D9D45			

## II. VALORES EMITIDOS POR EL FONDO: BONOS DE TITULIZACION

SERIES PRELACIÓN CÓDIGO ISIN	Nº BONOS	NOMINAL EN CIRCULACIÓN			
			Inicial	Actual	%Act/In
BONOS SERIE A (ISIN=ES0305676001)	5.720	Nominal Unitario	100.000,00 €	68.866,23 €	
		Nominal Total	572.000.000,00 €	393.914.835,60 €	68,87%
BONOS SERIE B (ISIN=ES0305676019)	325	Nominal Unitario	100.000,00 €	68.866,23 €	
		Nominal Total	32.500.000,00 €	22.381.524,75 €	68,87%
BONOS SERIE C (ISIN=ES0305676027)	225	Nominal Unitario	100.000,00 €	68.866,23 €	
		Nominal Total	22.500.000,00 €	15.494.901,75 €	68,87%
BONOS SERIE D (ISIN=ES0305676035)	450	Nominal Unitario	100.000,00 €	68.866,23 €	
		Nominal Total	45.000.000,00 €	30.989.803,50 €	68,87%
BONOS SERIE E (ISIN=ES0305676043)	280	Nominal Unitario	100.000,00 €	68.866,23 €	
		Nominal Total	28.000.000,00 €	19.282.544,40 €	68,87%
BONOS SERIE F (ISIN=ES0305676050)	70	Nominal Unitario	100.000,00 €	10.000,00 €	
		Nominal Total	7.000.000,00 €	700.000,00 €	10,00%

AMORTIZACION E INTERESES BONOS					
Actual			Próximo		
Fecha Amortización Período Actual 20 de diciembre de 2024			Fecha Próximo Cupón 20 de marzo de 2025		
	Amortización de los Bonos	Intereses Brutos Bonos	Tipo de Interés	Importe Bruto Próximo Cupón	Importe Neto Próximo Cupón
BONOS SERIE A	7.019,35 €	816,78 €	3,6520%	628,75 €	509,29 €
BONOS SERIE B	7.019,35 €	864,73 €	3,9020%	671,79 €	544,15 €
BONOS SERIE C	7.019,35 €	1.008,60 €	4,6520%	800,91 €	648,74 €
BONOS SERIE D	7.019,35 €	1.334,70 €	6,3520%	1.093,60 €	885,81 €
BONOS SERIE E	7.019,35 €	2.965,18 €	14,8520%	2.557,00 €	2.071,17 €
BONOS SERIE F	10.000,00 €	631,94 €	12,5000%	312,50 €	253,13 €
Amortización devengada no pagada	0,00 €				
Amortización Calendario	NO				

## III. ACTIVOS ADQUIRIDOS POR EL FONDO: DERECHOS DE CRÉDITO

DERECHOS DE CRÉDITO	A LA EMISIÓN	SITUACIÓN ACTUAL
Número de Derechos de Crédito	56.526	61.168
Saldo Pendiente de Amortizar Derechos	700.000.000,54 €	491.691.470,38 €
Importes Unitarios Derechos Vivos	12.383,68 €	8.038,38 €
Tipos de Interés	8,16%	6,75%

TASAS DE AMORTIZACIÓN ANTICIPADA	SITUACIÓN ACTUAL
Tasa mensual actual anualizada:	8,56%
Tasa últimos 12 meses anualizada:	10,97%
Tasa anualizada desde Constitución del Fondo	11,01%

MOROSIDAD ACTUAL	Hasta 1 mes	De 1 a 6 meses	Mayor de 6 meses
Deuda Vencida(Principal+Intereses)	214.218,95 €	388.967,36 €	1.250.545,33 €
Deuda Pendiente de vencimiento	0,00	0,00	490.252.072,51 €
Deuda Total	214.218,95 €	388.967,36 €	491.502.617,84 €

**SANTANDER CONSUMER SPAIN AUTO 2022-1 FT**

**INFORME TRIMESTRAL BONOS DE TITULIZACIÓN**

20 de diciembre de 2024

<b>BONOS TITULIZACIÓN. PRINCIPAL</b>	
Saldo anterior	532.599.060,00 €
Amortizaciones	49.835.450,00 €
Saldo actual	482.763.610,00 €
% sobre saldo inicial	68,28%
Amortización devengada no pagada	0,00 €

<b>DATOS</b>	
Fecha de determinación	13/12/2024
Fecha de Pago de Cupón Actual	20/12/2024
Fecha de Pago de Cupón Anterior	20/09/2024
Número de días	91
Próxima Fecha de Pago	20/03/2025
Euribor 3M	2,852%

<b>BONOS DE TITULIZACIÓN. INTERESES</b>	
Intereses pagados Serie A	4.671.981,60 €
Intereses pagados Serie B	281.037,25 €
Intereses pagados Serie C	226.935,00 €
Intereses pagados Serie D	600.615,00 €
Intereses pagados Serie E	830.250,40 €
Intereses pagados Serie F	44.235,80 €
Intereses devengados no pagados	0,00 €

<b>VIDA RESIDUAL (AÑOS)</b>		
	<b>INICIAL</b>	<b>20/12/2024</b>
BONOS SERIE A	6,09	1,68
BONOS SERIE B	8,75	1,68
BONOS SERIE C	9,29	1,68
BONOS SERIE D	9,33	1,68
BONOS SERIE E	9,33	1,68
BONOS SERIE F	9,33	0,25

Santander Consumer, como Originador, continúa reteniendo en esta titulación, de manera continua, un interés económico neto importante de no menos del 5% según lo previsto en el Artículo 6(3)(c) del Reglamento (UE) 2017/2402. Dicha retención se logrará reteniendo derechos de crédito seleccionadas al azar, equivalentes a no menos del 5% del saldo pendiente de los derechos de crédito titulizados, en caso de que dichos derechos de crédito no titulizados se hubieran titulado en la transacción.

**SANTANDER CONSUMER SPAIN AUTO 2022-1 FT**

**INFORME TRIMESTRAL DERECHOS DE CREDITO**

20 de diciembre de 2024

<b>DERECHOS DE CRÉDITO. PRINCIPAL</b>	
Saldo anterior	539.474.302,30 €
Amortizaciones	47.782.831,92 €
Saldo actual	491.691.470,38 €
Número de derechos de crédito	61.168
Saldo de Derechos de Crédito Adicionales	0,00 €
Número de Derechos de Crédito Adicionales	0
Saldo Actual Total de Derechos de Crédito	491.691.470,38 €
Número Total de Derechos de Crédito	61.168

<b>DERECHOS DE CRÉDITO EN MOROSIDAD (*)</b>					
	<b>HASTA 30 DIAS</b>	<b>30 A 60 DIAS</b>	<b>60 A 90 DIAS</b>	<b>90 A 180 DIAS</b>	<b>MAS 180 DIAS</b>
Principal	169.734,98 €	90.277,66 €	50.551,83 €	165.302,18 €	963.531,22 €
Intereses	44.483,97 €	22.241,41 €	12.504,12 €	48.090,16 €	287.014,11 €
Saldo de los derechos de crédito	7.994.541,47 €	2.422.582,54 €	942.616,48 €	2.026.417,58 €	4.175.021,54 €
Número de derechos de crédito	855	263	107	222	429
% sobre saldo de los derechos de crédito	1,63%	0,49%	0,19%	0,41%	0,85%

\*Datos en Fecha de Determinación anterior a la compra de Derechos de Crédito Adicionales.

<b>DERECHOS DE CRÉDITO FALLIDOS</b>	
Saldo anterior	8.275.308,07 €
Diferencia	1.352.582,95 €
Saldo actual	9.627.891,02 €

**SANTANDER CONSUMER SPAIN AUTO 2022-1 FT**

**INFORME TRIMESTRAL DERECHOS DE CREDITO**

**20 de diciembre de 2024**

<b>SALDO ACUMULADO DC's FALLIDOS</b>	
Saldo anterior	13.981.191,62 €
Diferencia	2.395.553,57 €
Saldo actual	16.376.745,19 €

<b>SALDO ACUMULADO RECUPERACIONES</b>	
Saldo anterior	5.705.883,55 €
Diferencia	1.042.970,62 €
Saldo actual	6.748.854,17 €

**SANTANDER CONSUMER SPAIN AUTO 2022-1 FT**

**ESTADO DE ORIGEN Y APLICACIÓN DE FONDOS Y CUENTA DE TESORERÍA**

20 de diciembre de 2024

ORIGEN	63.009.982,18 €
<b>PRINCIPAL COBRADO</b>	
Amortización ordinaria derechos de crédito	36.710.932,90 €
Amortización anticipada derechos de crédito	11.029.098,13 €
<b>INTERESES COBRADOS</b>	
Intereses de derechos de crédito	8.780.195,29 €
Devolución Int devengados	0,00 €
<b>FONDO DE RESERVA + DESCUENTO</b>	5.817.772,10 €
<b>LIQUIDEZ PS + OTROS</b>	671.983,76 €

ESTADO CUENTA DE TESORERÍA	5.311.990,60 €
<b>FONDO DE RESERVA</b>	
Saldo anterior	5.817.772,10 €
Diferencia en el período	505.781,50 €
Saldo actual	5.311.990,60 €
<b>RETENCIÓN GASTOS EMISIÓN Y CONSTITUCIÓN</b>	0,00 €

APLICACIÓN	63.009.982,18 €
GASTOS ORDINARIOS	24.229,00 €
COMISION SOCIEDAD GESTORA	33.196,24 €
COMISION ADMINISTRADOR	165.544,91 €
SWAP	-2.514.976,39 €
INTERESES BONOS SERIE A	4.671.981,60 €
INTERESES BONOS SERIE B	281.037,25 €
INTERESES BONOS SERIE C	226.935,00 €
INTERESES BONOS SERIE D	600.615,00 €
INTERESES BONOS SERIE E	830.250,40 €
FONDO DE RESERVA	5.311.990,60 €
INTERESES BONOS SERIE F	44.235,80 €
AMORTIZACIÓN BONOS	49.135.450,00 €
INTERESES SERIE E - F POSTERGADOS	0,00 €
AMORTIZACIÓN SERIE F	700.000,00 €
INTERESES PRÉSTAMO SUBORDINADO	0,00 €
AMORTIZACIÓN PRÉSTAMO SUBORDINADO	0,00 €
EXCESO MARGEN A FAVOR DE SC EFC	3.499.492,77 €
EXCEDENTE	0,00 €

**SANTANDER CONSUMER SPAIN AUTO 2022-1 FT**

**MEJORA CREDITICIA Y PRÉSTAMO SUBORDINADO**

20 de diciembre de 2024

<b>MEJORA DE CRÉDITO</b>		
<b>CONCEPTOS</b>	<b>INICIAL</b>	<b>20-dic-24</b>
EMISIÓN SUBORDINADA	128.000.000,00 € (18,29%)	88.148.774,40 € 17,93%
FONDO DE RESERVA	7.000.000,00 € (1,00%)	5.311.990,60 € (1,08%)

<b>PRÉSTAMOS SUBORDINADOS</b>		
<b>CONCEPTOS</b>	<b>INICIAL</b>	<b>20-dic-24</b>
PRESTAMO SUBORDINADO		
Saldo vivo	4.841.400,00 €	0,00 €
Tipo de interés	4,771%	---

**FONDO DE TITULIZACIÓN  
SANTANDER CONSUMER SPAIN 2022-1**

Fecha: 20 de diciembre de 2024

**INFORME HISTÓRICO DE MOROSIDAD**

<b>MOROSIDAD HISTÓRICA</b>					
	<b>dic.-23</b>	<b>mar.-24</b>	<b>jun.-24</b>	<b>sep.-24</b>	<b>dic.-24</b>
<b>DE 15 A 30 DIAS</b>	0,8600%	1,1777%	1,3501%	1,1785%	1,6259%
<b>DE 30 A 60 DIAS</b>	0,3775%	0,3681%	0,3850%	0,3782%	0,4927%
<b>DE 60 A 90 DIAS</b>	0,1698%	0,1838%	0,2369%	0,2322%	0,1917%
<b>DE 90 A 180 DIAS</b>	0,1712%	0,2477%	0,2809%	0,3261%	0,4121%
<b>MAS DE 180 DIAS</b>	0,1686%	0,2907%	0,4229%	0,6780%	0,8491%

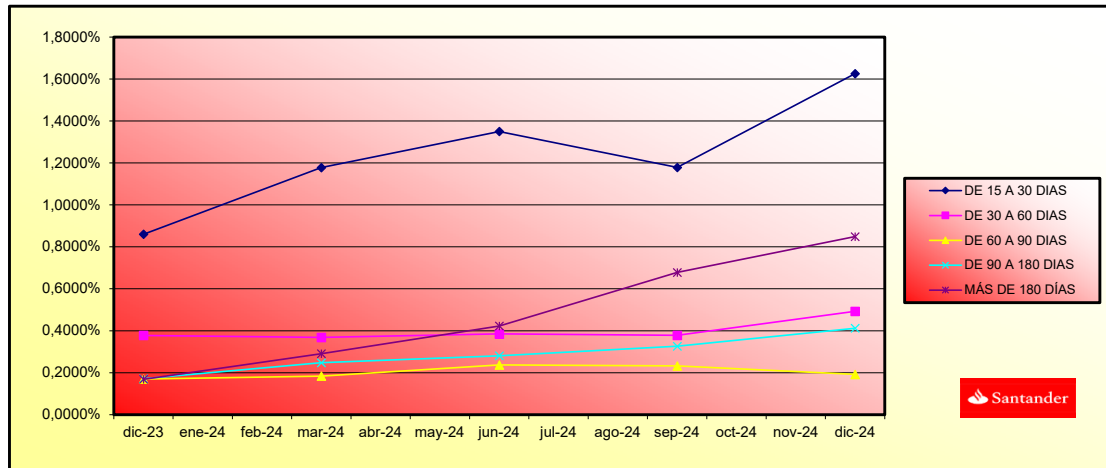



**FONDO DE TITULIZACION  
SANTANDER CONSUMER SPAIN 2022-1**

**TRIGGERS**

En la Fecha de Determinación la existencia de cualquiera de estos eventos, constituiría Evento de Subordinación:

**(i)**

Que ocurra un Evento de Insolvencia respecto de Santander Consumer Finance; o

**(ii)**

Que el Ratio de Pérdida Acumulada exceda un determinado límite; o

<b>Ratio de Pérdida Acumulada</b>	
Saldo Acumulado DC's Fallidos	16.376.745,19 €
Saldo Acumulado Recuperaciones DC's Fallidos	6.748.854,17 €
Saldo Acumulado de los Derechos de Crédito	895.729.104,08 €
Ratio igual o superior a 2,48%	1,075%

**(iii)**

Que el Saldo Acumulado de los Derechos de Crédito Fallidos sea igual o mayor que el 100,00% de la suma del Saldo Inicial de Bonos de las Series D, E y F en la Fecha de Constitución; o

<b>Saldo Acumulado DC's Fallidos vs Saldo Inicial Bonos D + E + F</b>	
Saldo Acumulado DC's Fallidos	16.376.745,19 €
Saldo Inicial Bonos D + E + F	80.000.000,00 €
Ratio	20,47%

**(iv)**

Que el saldo pendiente de los préstamos comprendidos en la Cartera Total pertenecientes a préstamos concedidos a un mismo Deudor, en la Fecha de Determinación precedente, sea igual o mayor al 2,00% del saldo pendiente de la Cartera Total; o

<b>Saldo Vivo Préstamo mayor Deudor vs Saldo Vivo DC's Totales</b>	
Saldo Vivo Préstamo mayor Deudor	57.842,80 €
Resto de Deudores	642.199.966,61 €
Ratio	0,006%

**(v)**

Que Santander Consumer Finance incumpla cualquiera de sus obligaciones recogidas en la documentación (a menos que sea solucionado en el menor plazo de dos: cinco (5) días hábiles o la próxima Fecha de Compra); o

**(vi)**

Que ocurra un Evento de Sustitución de Santander Consumer Finance como Administrador de los Derechos de Crédito; o

**(vii)**

Que se produzca un Evento de Descenso de Calificación de la Contrapartida del Swap y no se resuelva en el plazo establecido; o

**(viii)**

Que ocurra un Evento de Clean-up call; o

**(ix)**

Que SCF ejerza su Opción del Cedente; o

**EL FONDO NO ALCANZA NINGUNO DE LOS TRIGGERS SOBRE LA SUBORDINACIÓN DE LA AMORTIZACIÓN DE LOS BONOS.**

**EL FONDO NO ALCANZA EL TRIGGER DE POSTERGACIÓN DE INTERESES E Y F, AL ESTAR EL RATIO DE PÉRDIDA ACUMULADA POR DEBAJO DEL 3%.**

**SANTANDER CONSUMER SPAIN AUTO 2022-1**  
**FONDO DE TITULIZACIÓN**

TIPO DE VEHICULO USADO/NUEVO		Type of vehicle new/used			
		SALDO VIVO(MILES)	% SALDO VIVO	Nº. DC	% Nº. DC
		<i>Outstanding Principal(M)</i>	%	<i>Number</i>	%
VEHICULOS NUEVOS	<i>New vehicles</i>	165.869,34	33,73%	16.749	27,38%
VEHICULOS USADOS	<i>Used cars</i>	325.822,13	66,27%	44.419	72,62%
<b>TOTALS(€)</b>		<b>491.691.470,38</b>	<b>100%</b>	<b>61.168</b>	<b>100%</b>

TIPO DE VEHICULO DISTINTO TURISMO-TODO TERRENO		Type of vehicle			
		SALDO VIVO(MILES)	% SALDO VIVO	Nº. DC	% Nº. DC
		<i>Outstanding Principal(M)</i>	%	<i>Number</i>	%
TURISMO Y TODO TERRENO	<i>Passenger car and Four-wheel drive vehicles</i>	452.879,94	92,11%	58.226	95,19%
INDUSTRIAL LIGERO	<i>Light commercial vehicles</i>	26.640,16	5,42%	3.262	5,33%
DERIVADO DEL TURISMO	<i>Passenger car derivatives</i>	12.171,34	2,48%	2.001	3,27%
AUTOCARES Y AUTOBUSES	<i>Buses</i>	-	0,00%	-	0,00%
<b>TOTALS(€)</b>		<b>491.691.470,38</b>	<b>100%</b>	<b>61.168</b>	<b>100%</b>

PERSONA FISICA/JURIDICA		Natural person/Corporate body			
		SALDO VIVO(MILES)	% SALDO VIVO	Nº. DC	% Nº. DC
		<i>Outstanding Principal(M)</i>	%	<i>Number</i>	%
PERSONA FISICA	<i>Natural person</i>	479.422,03	97,50%	59.636	97,50%
PERSONA JURIDICA	<i>Corporate Body</i>	12.269,44	2,50%	1.532	2,50%
<b>TOTALS(€)</b>		<b>491.691.470,38</b>	<b>100%</b>	<b>61.168</b>	<b>100%</b>

SALDO POR DEUDOR		Most important debtor	
		SALDO VIVO	% SALDO VIVO
		<i>Outstanding Principal</i>	%
MAYOR DEUDOR	Largest Debtor 1	55.816,55	0,01%
RESTO DE DEUDORES	Rest of debtors	491.635.653,83	99,99%
<b>TOTALS(€)</b>		<b>491.691.470,38</b>	<b>100%</b>

VTO MEDIO PONDERADO DE LOS DC	Term maturity			
	SALDO VIVO(MILES)	% SALDO VIVO	Nº. DC	% Nº. DC
	<i>Outstanding Principal(M)</i>	%	<i>Number</i>	%
01/01/2024-31/12/2024	72,32	0,01%	188	0,31%
01/01/2025-31/12/2025	9.560,19	1,94%	5.422	8,86%
01/01/2026-31/12/2026	51.209,97	10,42%	11.667	19,07%
01/01/2027-31/12/2027	109.543,74	22,28%	16.064	26,26%
01/01/2028-31/12/2028	115.256,81	23,44%	12.424	20,31%
01/01/2029-31/12/2029	99.003,01	20,14%	8.409	13,75%
01/01/2030-31/12/2030	47.439,41	9,65%	3.407	5,57%
01/01/2031-31/12/2031	52.380,14	10,65%	3.165	5,17%
01/01/2032-31/12/2032	7.225,78	1,47%	422	0,69%
<b>TOTALS(€)</b>	<b>491.691.470,38</b>	<b>100%</b>	<b>61.168</b>	<b>100%</b>

VENCIMIENTO MEDIO PONDERADO <i>Weighted average maturity date</i>	12/10/2028
---	------------

DISTRIBUCION POR COMUNIDADES AUTONOMAS	Autonomous region			
	SALDO VIVO(MILES)	% SALDO VIVO	Nº. DC	% Nº. DC
	<i>Outstanding Principal(M)</i>	%	<i>Number</i>	%
Andalucia	114.436,81	23,27%	14.301	23,38%
Aragon	10.756,50	2,19%	1.258	2,06%
Asturias	8.423,70	1,71%	1.019	1,67%
Baleares	10.795,98	2,20%	1.462	2,39%
Canarias	45.616,84	9,28%	5.904	9,65%
Cantabria	4.687,48	0,95%	592	0,97%
Castilla-Leon	17.503,77	3,56%	2.107	3,44%
Castilla-La Mancha	20.533,91	4,18%	2.527	4,13%
Cataluña	62.353,89	12,68%	7.633	12,48%
Valencia	55.945,50	11,38%	7.096	11,60%
Extremadura	17.865,36	3,63%	2.198	3,59%
Galicia	33.552,95	6,82%	3.932	6,43%
Madrid	48.408,28	9,85%	6.293	10,29%
Murcia	18.495,84	3,76%	2.196	3,59%
Navarra	6.167,40	1,25%	729	1,19%
Pais Vasco	10.005,87	2,03%	1.247	2,04%
La Rioja	3.565,28	0,73%	404	0,66%
Ceuta	1.051,10	0,21%	107	0,17%
Melilla	1.524,92	0,31%	163	0,27%
<b>TOTALS(€)</b>	<b>491.691.470,38</b>	<b>100%</b>	<b>61.168</b>	<b>100%</b>

IMPORTE PENDIENTE DEL PRESTAMO		Outstanding Principal by loan			
	SALDO VIVO(MILES)	% SALDO VIVO	Nº. DC	% Nº. DC	
	Outstanding Principal(M)	%	Number	%	
3,58 - 9.999,99	239.838,89	48,78%	43.531	71,17%	
10.000,00 - 19.999,99	212.216,83	43,16%	15.990	26,14%	
20.000,00 - 29.999,99	35.057,69	7,13%	1.516	2,48%	
30.000,00 - 39.999,99	3.744,63	0,76%	113	0,18%	
40.000,00 - 49.999,99	674,18	0,14%	15	0,02%	
50.000,00 - 53.693,82	159,23	0,03%	3	0,00%	
<b>TOTALS(€)</b>	<b>491.691.470,38</b>	<b>100%</b>	<b>61.168</b>	<b>100%</b>	

% ENTRADA SOBRE VALOR DEL VEHICULO		(% Amount granted as regards the value of the vehicle)			
	SALDO VIVO(MILES)	% SALDO VIVO	Nº. DC	% Nº. DC	
	Outstanding Principal(M)	%	Number	%	
<5	76.478,03	15,55%	9.448	15,45%	
5-9	59.664,89	12,13%	6.480	10,59%	
10-14	77.704,42	15,80%	8.727	14,27%	
15-20	68.944,42	14,02%	7.901	12,92%	
>20	208.899,69	42,49%	28.612	46,78%	
<b>TOTALS(€)</b>	<b>491.691.470,38</b>	<b>100%</b>	<b>61.168</b>	<b>100%</b>	

SCORING COCHE NUEVO		Scoring new car			
	SALDO VIVO(MILES)	% SALDO VIVO	Nº. DC	% Nº. DC	
	Outstanding Principal(M)	%	Number	%	
<545	594,63	0,12%	93	0,15%	
545-900	165.274,69	33,61%	15.974	26,11%	
COCHE USADO <i>Used car</i>	325.822,15	66,27%	45.101	73,73%	
<b>TOTALS(€)</b>	<b>491.691.470,38</b>	<b>100%</b>	<b>61.168</b>	<b>100%</b>	

SCORING COCHE USADO		Scoring used car			
		SALDO VIVO(MILES)	% SALDO VIVO	Nº. DC	% Nº. DC
		Outstanding Principal(M)	%	Number	%
<545		1.622,64	0,33%	411	0,67%
545-900		324.199,45	65,94%	44.690	73,06%
COCHE NUEVO	New car	165.869,32	33,73%	16.067	26,27%
<b>TOTALS(€)</b>		<b>491.691.470,38</b>	<b>100%</b>	<b>61.168</b>	<b>100%</b>

TIPO DE OCUPACION DEL DEUDOR		Employment Status			
		SALDO VIVO(MILES)	% SALDO VIVO	Nº. DC	% Nº. DC
		Outstanding Principal(M)	%	Number	%
TRABAJADOR POR CUENTA PROPIA	Self-employed	70.463,77	14,33%	7.932	12,97%
NO TRABAJA	Does not work	1.341,47	0,27%	254	0,42%
RESTO	Rest	419.886,23	85,40%	52.982	86,62%
<b>TOTALS(€)</b>		<b>491.691.470,38</b>	<b>100%</b>	<b>61.168</b>	<b>100%</b>

TIPO DE INTERES		Interest rate			
%		SALDO VIVO(MILES)	% SALDO VIVO	Nº. DC	% Nº. DC
		Outstanding Principal(M)	%	Number	%
3,95 - 4,94		49.516,27	10,07%	5.334	8,72%
4,95 - 5,94		144.707,56	29,43%	15.634	25,56%
5,95 - 6,94		65.500,12	13,32%	8.159	13,34%
6,95 - 7,94		81.717,42	16,62%	11.013	18,00%
7,95 - 8,94		47.697,96	9,70%	7.217	11,80%
8,95 - 9,94		80.551,78	16,38%	10.862	17,76%
9,95 - 10,94		18.387,67	3,74%	2.363	3,86%
10,95 - 11,99		3.612,64	0,73%	586	0,96%
<b>TOTALS(€)</b>		<b>491.691.470,38</b>	<b>100%</b>	<b>61.168</b>	<b>100%</b>

TIPO DE INTERÉS MEDIO PONDERADO	Weighted average interest rate	6,74%
---------------------------------	--------------------------------	-------

## SANTANDER CONSUMER SPAIN AUTO 2022-1 FT

### DEFINICIONES

20 de diciembre de 2024

<b><u>FECHA DE DETERMINACIÓN</u></b>	Será la fecha en que la Sociedad Gestora, en nombre del Fondo, realizará los cálculos necesarios para distribuir los fondos disponibles existente a dicha fecha, de acuerdo con el orden de prelación de pagos descrito en el Folleto Informativo. Todos los datos de los Activos Titulizados (Saldo Vivo DC's, tablas de morosidad, propiedades transitorias, datos estadísticos, etc.) están referidos a dicha fecha.
<b><u>DERECHOS DE CRÉDITO FALLIDOS</u></b>	significa, en cualquier momento, los Préstamos respecto de los cuales: (i) existe alguna obligación crediticia material (incluyendo cualquier importe de principal, interés o comisión) que se encuentra en mora desde hace más de 90 días naturales consecutivos; o (ii) el Administrador, considera que es poco probable que el Deudor pague las cuotas de los Préstamos a medida que vencen. Para evitar dudas, una vez que un Préstamo se haya clasificado como un Préstamo en mora, permanecerá clasificada como tal.
<b><u>RATIO DE PÉRDIDA ACUMULADA</u></b>	significa, a partir de la Fecha de Determinación inmediatamente anterior a cualquier Fecha de Pago, la relación entre: (i) la suma del Saldo Acumulado de todos los Derechos de Crédito Fallidos durante el período que va desde la Fecha de Constitución hasta el final del Período de Cobro correspondiente reducido por el Saldo Acumulado de Recuperaciones de principal con respecto a los Derechos de Crédito Fallidos recibidas durante dicho período que se aplican al principal de los Derechos de Crédito Fallidos; y (ii) la suma del Saldo Pendiente de todos los Derechos de Crédito comprados por el Emisor en la Fecha de Constitución más la suma del Saldo Pendiente de todos los Derechos de Crédito Adicionales comprados en su respectiva fecha de cesión.
<b><u>SALDO ACUMULADO DC's FALLIDOS</u></b>	significa la suma del Saldo Pendiente de todos los Derechos de Crédito Fallidos durante el período que va desde la Fecha de Constitución hasta el final del Período de Cobro correspondiente.
<b><u>SALDO ACUMULADO RECUPERACIONES (sobre DC's FALLIDOS)</u></b>	significa, el Saldo de Recuperaciones de Principal con respecto los Derechos de Crédito Fallidos recibidas desde la Fecha de Constitución hasta el final del Período de Cobro correspondiente y que se aplican al principal de los Derechos de Crédito Fallidos.
<b><u>PRÉSTAMOS MOROSOS</u></b>	significa, en cualquier momento, cualquier Derecho de Crédito vencido pero que se encuentra impagado.
<b><u>RATIO DE MOROSOS</u></b>	significa el Saldo Pendiente los Préstamos Morosos dividido por el Saldo Pendiente de los Derechos de Crédito.
<b><u>VIDA RESIDUAL</u></b>	Cálculo realizado con el ejercicio de la opción de Clean-Up Call.

**FONDO DE TITULIZACIÓN SANTANDER CONSUMER SPAIN 2022-1**

Tasa mensual actual anualizada / Monthly Single Rate	8,56%
Tasa últimos 12 meses anualizada / Average 12 Month Single Rate	10,97%
Tasa anualizada desde Constitución / Prepayment Rate from Constitution	11,01%

Fecha / Date	Principal Pendiente / Ppal Outstanding		Vector Prepagos / Prepayment Vector	Fin de mes / Remaining end of month	Caída mensual media / Average Single Monthly	TACP / CPR	Caída mensual/ Single Monthly Mortality	TACP Mensual / Monthly CPR	Ppal Pte después Prepagos / Outstanding after Prepayment
	Fecha Constitución	Constitution Date							
20-dic.-23	704.469.447,95		100,00%	100,00%					<b>704.469.447,95</b>
31-dic.-23	697.920.373,13	<b>688.442.489,34</b>	98,94%	98,64%	1,36%	15,13%	<b>1,36%</b>	<b>15,13%</b>	690.492.219,29
31-ene.-24	684.695.972,79	<b>664.489.142,51</b>	97,88%	97,05%	1,49%	16,45%	<b>1,62%</b>	<b>17,75%</b>	670.198.728,58
29-feb.-24	671.445.250,37	<b>645.585.788,20</b>	96,84%	96,15%	1,30%	14,54%	<b>0,93%</b>	<b>10,58%</b>	650.233.507,09
31-mar.-24	657.924.949,48	<b>627.706.017,68</b>	95,81%	95,41%	1,17%	13,16%	<b>0,77%</b>	<b>8,87%</b>	630.359.072,85
30-abr.-24	644.620.032,89	<b>609.682.017,95</b>	94,79%	94,58%	1,11%	12,52%	<b>0,87%</b>	<b>9,92%</b>	611.038.202,33
31-may.-24	631.180.569,69	<b>590.782.407,88</b>	93,78%	93,60%	1,10%	12,39%	<b>1,04%</b>	<b>11,75%</b>	591.931.019,76
30-jun.-24	617.853.503,31	<b>573.173.843,28</b>	92,78%	92,77%	1,07%	12,07%	<b>0,89%</b>	<b>10,15%</b>	573.265.630,65
31-jul.-24	604.389.506,06	<b>556.189.147,97</b>	91,80%	92,02%	1,03%	11,72%	<b>0,80%</b>	<b>9,21%</b>	554.804.812,66
31-ago.-24	591.028.109,95	<b>539.656.780,37</b>	90,82%	91,31%	1,01%	11,42%	<b>0,78%</b>	<b>8,96%</b>	536.765.203,72
30-sep.-24	577.647.830,52	<b>522.644.216,82</b>	89,85%	90,48%	1,00%	11,31%	<b>0,91%</b>	<b>10,38%</b>	519.029.780,66
31-oct.-24	564.139.079,45	<b>505.784.684,30</b>	88,90%	89,66%	0,99%	11,23%	<b>0,91%</b>	<b>10,37%</b>	501.496.872,91
30-nov.-24	550.721.812,11	<b>490.088.262,81</b>	87,95%	88,99%	0,97%	11,01%	<b>0,74%</b>	<b>8,56%</b>	484.358.844,58

**FLUJOS POR CADA BONO SIN RETENCIÓN PARA EL TOMADOR (Euros)**  
**FLWS FOR EVERY BOND WITHOUT WITHHOLDING FOR THE HOLDER (Euros)**  
**TACP / CPR: 12,05%**

Fecha de Pago / Payment Date	Bonos Serie A / Series A Bonds			Bonos Serie B / Series B Bonds			Bonos Serie C / Series C Bonds			Bonos Serie D / Series D Bonds			Bonos Serie E / Series E Bonds			Bonos Serie F / Series F Bonds		
	Principal Amortizado/ Principal Repayment	Intereses Brutos / Gross Interest	Flujo Total / Total Flow	Principal Amortizado/ Principal Repayment	Intereses Brutos / Gross Interest	Flujo Total / Total Flow	Principal Amortizado/ Principal Repayment	Intereses Brutos / Gross Interest	Flujo Total / Total Flow	Principal Amortizado/ Principal Repayment	Intereses Brutos / Gross Interest	Flujo Total / Total Flow	Principal Amortizado/ Principal Repayment	Intereses Brutos / Gross Interest	Flujo Total / Total Flow	Principal Amortizado/ Principal Repayment	Intereses Brutos / Gross Interest	Flujo Total / Total Flow
<b>TOTAL:</b>	<b>68.866,23</b>	<b>1.496,37</b>	<b>70.362,60</b>	<b>68.866,23</b>	<b>1.786,32</b>	<b>70.652,55</b>	<b>68.866,23</b>	<b>2.656,18</b>	<b>71.522,41</b>	<b>68.866,23</b>	<b>4.627,87</b>	<b>73.494,10</b>	<b>68.866,23</b>	<b>14.486,30</b>	<b>83.352,53</b>	<b>10.000,00</b>	<b>308,22</b>	<b>10.308,22</b>
20/12/2024																		
20/03/2025	7.192,47	704,36	7.896,83	7.192,47	746,81	7.939,28	7.192,47	874,17	8.066,64	7.192,47	1.162,84	8.355,31	7.192,47	2.606,20	9.798,67	10.000,00	308,22	10.308,22
20/06/2025	6.765,05	124,36	6.889,41	6.765,05	163,22	6.928,28	6.765,05	279,81	7.044,86	6.765,05	544,08	7.309,13	6.765,05	1.865,42	8.630,47	0,00	0,00	0,00
22/09/2025	6.354,36	113,13	6.467,49	6.354,36	148,48	6.502,84	6.354,36	254,54	6.608,90	6.354,36	494,93	6.849,29	6.354,36	1.696,90	8.051,27	0,00	0,00	0,00
22/12/2025	5.973,87	96,84	6.070,72	5.973,87	127,11	6.100,98	5.973,87	217,90	6.191,77	5.973,87	423,69	6.397,56	5.973,87	1.452,64	7.426,51	0,00	0,00	0,00
20/03/2026	5.585,17	82,13	5.667,29	5.585,17	107,79	5.692,96	5.585,17	184,79	5.769,95	5.585,17	359,31	5.944,48	5.585,17	1.231,92	6.817,08	0,00	0,00	0,00
22/06/2026	5.121,24	76,22	5.197,46	5.121,24	100,04	5.221,28	5.121,24	171,50	5.292,73	5.121,24	333,46	5.454,70	5.121,24	1.143,31	6.264,54	0,00	0,00	0,00
21/09/2026	4.630,37	63,57	4.693,95	4.630,37	83,44	4.713,81	4.630,37	143,04	4.773,41	4.630,37	278,13	4.908,51	4.630,37	953,60	5.583,98	0,00	0,00	0,00
21/12/2026	4.201,89	54,34	4.256,23	4.201,89	71,32	4.273,21	4.201,89	122,26	4.324,15	4.201,89	237,73	4.439,62	4.201,89	815,07	5.016,96	0,00	0,00	0,00
22/03/2027	3.779,89	45,96	3.825,85	3.779,89	60,32	3.840,21	3.779,89	103,40	3.883,29	3.779,89	201,06	3.980,95	3.779,89	689,36	4.469,25	0,00	0,00	0,00
21/06/2027	3.301,73	38,42	3.340,15	3.301,73	50,42	3.352,15	3.301,73	86,44	3.388,17	3.301,73	168,08	3.469,81	3.301,73	576,27	3.878,00	0,00	0,00	0,00
20/09/2027	2.795,80	31,83	2.827,63	2.795,80	41,78	2.837,58	2.795,80	71,62	2.867,42	2.795,80	139,27	2.935,07	2.795,80	477,49	3.273,29	0,00	0,00	0,00
20/12/2027	2.412,56	26,26	2.438,82	2.412,56	34,46	2.447,02	2.412,56	59,08	2.471,64	2.412,56	114,87	2.527,43	2.412,56	393,85	2.806,41	0,00	0,00	0,00
20/03/2028	2.070,38	21,44	2.091,82	2.070,38	28,15	2.098,53	2.070,38	48,25	2.118,63	2.070,38	93,82	2.164,20	2.070,38	321,67	2.392,05	0,00	0,00	0,00
20/06/2028	8.681,45	17,51	8.698,96	8.681,45	22,98	8.704,43	8.681,45	39,39	8.720,84	8.681,45	76,59	8.758,04	8.681,45	262,58	8.944,04	0,00	0,00	0,00