

## **SANTANDER CONSUMER SPAIN 2021-1 - FT**

SANTANDER DE TITULIZACION, S.G.F.T, S.A.  
C/ JUAN IGNACIO LUCA DE TENA 13  
28027 MADRID  
[santanderdetitulizacion@gruposantander.com](mailto:santanderdetitulizacion@gruposantander.com)

DENOMINACION DEL FONDO:

F.T.: SANTANDER CONSUMER SPAIN AUTO 2021-1

INFORMACIÓN

CORRESPONDIENTE AL:

TRIMESTRE/SEMESTRE:

DICIEMBRE

AÑO:

2023

Personas que asumen la responsabilidad de esta información y cargos que ocupan:  
JUAN CARLOS BERZAL VALERO - DIRECTOR GENERAL

Firma:

## I. DATOS GENERALES SOBRE EL FONDO

Fecha de Constitución del Fondo	27 de septiembre de 2021	Agencia de pago de Bonos	BANCO SANTANDER	
Fecha de Desembolso BT's	30 de septiembre de 2021	Negociación Mercado	AIAF	
Fecha Final Amortización	2 de junio de 2032	Agencias de calificación	DBRS MOODYS	
Sociedad Gestora	SANTANDER DE TITULIZACION, S.G.F.T, S.A.	Calificación	Inicial	Actual
Originador	SANTANDER CONSUMER FINANCE	BONOS SERIE A	AAL / Aa1	AA / Aa1
		BONOS SERIE B	A / A2	AH / A2
		BONOS SERIE C	BBB / Baa3	AL / Baa3
		BONOS SERIE D	BBBL / Ba1	BBBH / Ba1
		BONOS SERIE E	BB / Ba2	BBBL / Ba2
		BONOS SERIE F	NR / NR	NR / NR
Código LEI	984500A4E789E96C5866			

## II. VALORES EMITIDOS POR EL FONDO: BONOS DE TITULIZACION

SERIES PRELACIÓN CÓDIGO ISIN	Nº BONOS	NOMINAL EN CIRCULACIÓN			
			Inicial	Actual	%Act/In
BONOS SERIE A (ISIN=ES0305599005)	5.073	Nominal Unitario	100.000,00 €	68.366,09 €	
		Nominal Total	507.300.000,00 €	346.821.174,57 €	68,37%
BONOS SERIE B (ISIN=ES0305599013)	333	Nominal Unitario	100.000,00 €	68.366,09 €	
		Nominal Total	33.300.000,00 €	22.765.907,97 €	68,37%
BONOS SERIE C (ISIN=ES0305599021)	230	Nominal Unitario	100.000,00 €	68.366,09 €	
		Nominal Total	23.000.000,00 €	15.724.200,70 €	68,37%
BONOS SERIE D (ISIN=ES0305599039)	57	Nominal Unitario	100.000,00 €	68.366,09 €	
		Nominal Total	5.700.000,00 €	3.896.867,13 €	68,37%
BONOS SERIE E (ISIN=ES0305599047)	57	Nominal Unitario	100.000,00 €	68.366,09 €	
		Nominal Total	5.700.000,00 €	3.896.867,13 €	68,37%
BONOS SERIE F (ISIN=ES0305599054)	58	Nominal Unitario	100.000,00 €	10.000,00 €	
		Nominal Total	5.800.000,00 €	580.000,00 €	10,00%

AMORTIZACION E INTERESES BONOS					
Actual			Próximo		
Fecha Amortización Período Actual 22 de diciembre de 2023			Fecha Próximo Cupón 22 de marzo de 2024		
	Amortización de los Bonos	Intereses Brutos Bonos	Tipo de Interés	Importe Bruto Próximo Cupón	Importe Neto Próximo Cupón
BONOS SERIE A	6.989,93 €	882,70 €	4,6160%	797,71 €	646,15 €
BONOS SERIE B	6.989,93 €	882,70 €	4,6160%	797,71 €	646,15 €
BONOS SERIE C	6.989,93 €	968,42 €	5,0660%	875,48 €	709,14 €
BONOS SERIE D	6.989,93 €	409,54 €	2,1500%	371,55 €	300,96 €
BONOS SERIE E	6.989,93 €	516,21 €	2,7100%	468,33 €	379,34 €
BONOS SERIE F	10.000,00 €	231,54 €	4,5800%	115,77 €	93,78 €
Amortización devengada no pagada	0,00 €				
Amortización Calendario	NO				

## III. ACTIVOS ADQUIRIDOS POR EL FONDO: DERECHOS DE CRÉDITO

DERECHOS DE CRÉDITO	A LA EMISIÓN	SITUACIÓN ACTUAL
Número de Derechos de Crédito	50.148	54.736
Saldo Pendiente de Amortizar Derechos	575.000.000,50 €	400.717.127,66 €
Importes Unitarios Derechos Vivos	11.466,06 €	7.320,91 €
Tipos de Interés	8,16%	6,48%

TASAS DE AMORTIZACIÓN ANTICIPADA	SITUACIÓN ACTUAL
Tasa mensual actual anualizada:	9,33%
Tasa últimos 12 meses anualizada:	8,94%
Tasa anualizada desde Constitución del Fondo	9,06%

MOROSIDAD ACTUAL	Hasta 1 mes	De 1 a 6 meses	Mayor de 6 meses
Deuda Vencida(Principal+Intereses)	263.919,72 €	414.691,73 €	1.424.643,46 €
Deuda Pendiente de vencimiento	0,00	0,00	399.082.501,06 €
Deuda Total	263.919,72 €	414.691,73 €	400.507.144,52 €

**SANTANDER CONSUMER SPAIN AUTO 2021-1 FT**

**INFORME TRIMESTRAL BONOS DE TITULIZACIÓN**

22 de diciembre de 2023

<b>BONOS TITULIZACIÓN. PRINCIPAL</b>	
Saldo anterior	434.457.115,00 €
Amortizaciones	40.772.097,50 €
Saldo actual	393.685.017,50 €
% sobre saldo inicial	67,78%
Amortización devengada no pagada	0,00 €

<b>DATOS</b>	
Fecha de determinación	15/12/2023
Fecha de Pago de Cupón Actual	22/12/2023
Fecha de Desembolso	22/09/2023
Número de días	91
Próxima Fecha de Pago	22/03/2024
Euribor 3M	3,916%

<b>BONOS DE TITULIZACIÓN. INTERESES</b>	
Intereses pagados Serie A	4.477.937,10 €
Intereses pagados Serie B	293.939,10 €
Intereses pagados Serie C	222.736,60 €
Intereses pagados Serie D	23.343,78 €
Intereses pagados Serie E	29.423,97 €
Intereses pagados Serie F	13.429,32 €
Intereses devengados no pagados	0,00 €

<b>VIDA RESIDUAL (AÑOS)</b>		
	<b>INICIAL</b>	<b>22/12/2023</b>
BONOS SERIE A	6,09	1,85
BONOS SERIE B	8,75	1,85
BONOS SERIE C	9,29	1,85
BONOS SERIE D	9,33	1,85
BONOS SERIE E	9,33	1,85
BONOS SERIE F	9,33	0,25

Santander Consumer, como Originador, continúa reteniendo en esta titulación, de manera continua, un interés económico neto importante de no menos del 5% según lo previsto en el Artículo 6(3)(c) del Reglamento (UE) 2017/2402. Dicha retención se logrará reteniendo derechos de crédito seleccionadas al azar, equivalentes a no menos del 5% del saldo pendiente de los derechos de crédito titulizados, en caso de que dichos derechos de crédito no titulizados hubieran titulado en la transacción.

**SANTANDER CONSUMER SPAIN AUTO 2021-1 FT**

**INFORME TRIMESTRAL DERECHOS DE CREDITO**

22 de diciembre de 2023

DERECHOS DE CRÉDITO. PRINCIPAL	
Saldo anterior	440.448.955,27 €
Amortizaciones	39.731.827,61 €
Saldo actual	400.717.127,66 €
Número de derechos de crédito	54.736
Saldo de Derechos de Crédito Adicionales	0,00 €
Número de Derechos de Crédito Adicionales	0
Saldo Actual Total de Derechos de Crédito	400.717.127,66 €
Número Total de Derechos de Crédito	54.736

DERECHOS DE CRÉDITO EN MOROSIDAD (*)					
	HASTA 30 DIAS	30 A 60 DIAS	60 A 90 DIAS	90 A 180 DIAS	MAS 180 DIAS
Principal	211.278,14 €	105.279,69 €	75.338,43 €	147.426,50 €	1.095.303,84 €
Intereses	52.641,58 €	27.133,50 €	21.684,38 €	37.829,23 €	329.339,62 €
Saldo de los derechos de crédito	10.003.881,84 €	2.929.563,49 €	1.580.912,48 €	1.690.808,85 €	4.867.831,59 €
Número de derechos de crédito	1.105	309	172	190	498
% sobre saldo de los derechos de crédito	2,50%	0,73%	0,39%	0,42%	1,21%

\*Datos en Fecha de Determinación anterior a la compra de Derechos de Crédito Adicionales.

DERECHOS DE CRÉDITO FALLIDOS	
Saldo anterior <sup>(1)</sup>	7.151.850,76 €
Diferencia	460.314,56 €
Saldo actual	7.612.165,32 €

(1) Como consecuencia de una incidencia de carácter tecnológico, se vió alterado el resultado de las cifras de Derechos de Crédito Fallidos, Saldo Acumulado de Derechos de Crédito Fallidos y Saldo Acumulado de Recuperaciones en la Fecha de Pago de 21 de marzo de 2023.

Una vez detectado y verificado el origen de la incidencia y constatadas las cifras, los importes de "Saldo Anterior" han quedado reestablecidos según se muestra en los cuadros correspondientes.

**SANTANDER CONSUMER SPAIN AUTO 2021-1 FT**

**INFORME TRIMESTRAL DERECHOS DE CREDITO**

22 de diciembre de 2023

<b>SALDO ACUMULADO DC's FALLIDOS</b>	
Saldo anterior <sup>(1)</sup>	12.633.616,19 €
Diferencia	1.964.455,37 €
Saldo actual	14.598.071,56 €

<b>SALDO ACUMULADO RECUPERACIONES</b>	
Saldo anterior <sup>(1)</sup>	5.481.765,43 €
Diferencia	1.504.140,81 €
Saldo actual	6.985.906,24 €

**SANTANDER CONSUMER SPAIN AUTO 2021-1 FT**

**ESTADO DE ORIGEN Y APLICACIÓN DE FONDOS Y CUENTA DE TESORERÍA**

22 de diciembre de 2023

ORIGEN	51.249.301,23 €
<b>PRINCIPAL COBRADO</b>	
Amortización derechos de crédito	39.635.040,35 €
Contenciosos - Judiciales	0,00 €
<b>INTERESES COBRADOS</b>	
Intereses de derechos de crédito	6.851.576,06 €
Devolución Int devengados	0,00 €
<b>FONDO DE RESERVA + LIQUIDEZ</b>	4.763.205,13 €
<b>PRIMA CAP + OTROS</b>	-520,31 €

ESTADO CUENTA DE TESORERÍA	4.408.220,22 €
<b>FONDO DE RESERVA</b>	
Saldo anterior	4.763.205,13 €
Diferencia en el período	430.233,98 €
Saldo actual	4.332.971,15 €
<b>RETENCIÓN GASTOS EMISIÓN Y CONSTITUCIÓN</b>	75.249,07 €

APLICACIÓN	51.249.301,23 €
<b>GASTOS ORDINARIOS</b>	55.720,09 €
COMISION SOCIEDAD GESTORA	27.079,18 €
COMISION ADMINISTRADOR	135.034,37 €
CAP	-3.838.241,10 €
INTERESES BONOS SERIE A	4.477.937,10 €
INTERESES BONOS SERIE B	293.939,10 €
INTERESES BONOS SERIE C	222.736,60 €
INTERESES BONOS SERIE D	23.343,78 €
INTERESES BONOS SERIE E	29.423,97 €
FONDO DE RESERVA	4.332.971,15 €
INTERESES BONOS SERIE F	13.429,32 €
AMORTIZACIÓN A PRORRATA SERIES A - E	40.192.097,50 €
INTERESES PTO SUBORDINADO	0,00 €
AMORTIZACIÓN PTO SUBORDINADO	0,00 €
AMORTIZACIÓN SERIE F	580.000,00 €
COMISION VARIABLE A FAVOR DE SC EFC	4.703.830,17 €
REMANENTE	0,00 €

**SANTANDER CONSUMER SPAIN AUTO 2021-1 FT**

**MEJORA CREDITICIA Y PRÉSTAMO SUBORDINADO**

22 de diciembre de 2023

<b>MEJORA DE CRÉDITO</b>		
<b>CONCEPTOS</b>	<b>INICIAL</b>	<b>22-dic-23</b>
EMISIÓN SUBORDINADA	67.700.000,00 €	46.283.842,93 € (11,55%)
FONDO DE RESERVA	5.800.000,00 € (1,00%)	4.332.971,15 € (1,10%)

<b>PRÉSTAMOS SUBORDINADOS</b>		
<b>CONCEPTOS</b>	<b>INICIAL</b>	<b>22-dic-23</b>
PRESTAMO SUBORDINADO		
Saldo vivo	2.100.000,00 €	0,00 €
Tipo de interés	1,105%	--

**FONDO DE TITULIZACIÓN  
SANTANDER CONSUMER SPAIN 2021-1**

Fecha: 22 de diciembre de 2023

**INFORME HISTÓRICO DE MOROSIDAD**

<b>MOROSIDAD HISTÓRICA</b>					
	<b>dic.-22</b>	<b>mar.-23</b>	<b>jun.-23</b>	<b>sep.-23</b>	<b>dic.-23</b>
<b>DE 15 A 30 DIAS</b>	0,9107%	1,9432%	1,7500%	1,9604%	2,4965%
<b>DE 30 A 60 DIAS</b>	0,5480%	0,4799%	0,5040%	0,3523%	0,7311%
<b>DE 60 A 90 DIAS</b>	0,3967%	0,3021%	0,2084%	0,4384%	0,3945%
<b>DE 90 A 180 DIAS</b>	0,3590%	0,3912%	0,5058%	0,5422%	0,4219%
<b>MÁS DE 180 DIAS</b>	0,2972%	0,4636%	0,7035%	0,9630%	1,2148%

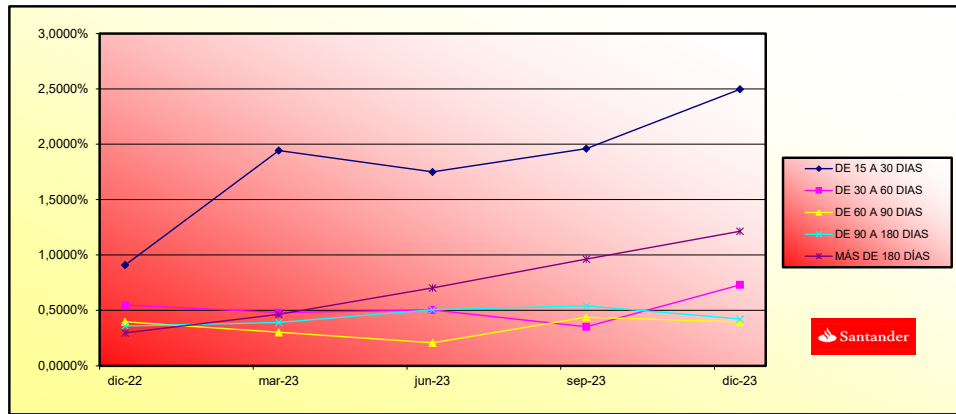



**FONDO DE TITULIZACIÓN  
SANTANDER CONSUMER SPAIN 2021-1**

**TRIGGERS AMORTIZACIÓN PRORRATA vs AMORTIZACIÓN SECUENCIAL**

En la Fecha de Determinación, la existencia de cualquiera de estos eventos, constituiría la finalización de la amortización a prorrata:

**(i)**

Que el Ratio de Pérdida Acumulada exceda un determinado límite; o

Ratio de Pérdida Acumulada	
Saldo Acumulado DC's Fallidos	14.598.071,56 €
Saldo Acumulado Recuperaciones DC's Fallidos	6.985.906,24 €
Saldo Acumulado de los Derechos de Crédito	770.045.755,95 €
Ratio igual o superior a 2,55%	0,989%

**(ii)**

Que el Saldo Acumulado de los Derechos de Crédito Fallidos sea igual o mayor que el 100,00% de la suma del Saldo Inicial de Bonos de las Series D, E y F en la Fecha de Constitución; o

Saldo Acumulado DC's Fallidos vs Saldo Inicial Bonos D + E + F	
Saldo Acumulado DC's Fallidos	14.598.071,56 €
Saldo Inicial Bonos D + E + F	17.200.000,00 €
Ratio	84,87%

**(iii)**

Que el saldo pendiente de los préstamos comprendidos en la Cartera Total pertenecientes a préstamos concedidos a un mismo Deudor, en la Fecha de Determinación precedente, sea igual o mayor al 2,00% del saldo pendiente de la Cartera Total; o

Saldo Vivo Préstamo mayor Deudor vs Saldo Vivo DC's Totales	
Saldo Vivo Préstamo mayor Deudor	154.150,12 €
Resto Deudores	400.562.977,54 €
Ratio	0,020%

**(iv)**

Que ocurra un Evento de Insolvencia respecto de Santander Consumer Finance; o

**(v)**

Que Santander Consumer Finance incumpla cualquiera de sus obligaciones recogidas en la documentación (a menos que sea solucionado en el menor plazo de dos: cinco (5) días hábiles o la próxima Fecha de Compra); o

**(vi)**

Que ocurra un Evento de Sustitución de Santander Consumer Finance como Administrador de los Derechos de Crédito; o

**(vii)**

Que se produzca un Evento de Descenso de Calificación de la Contrapartida del CAP y no se resuelva en el plazo establecido; o

**(viii)**

Que ocurra un Evento de Clean-up call; o

**(ix)**

Que SCF ejerza su Opción del Cedente; o

**EL FONDO NO ALCANZA NINGUNO DE LOS TRIGGERS SOBRE EVENTOS DE SUBORDINACIÓN.**

**SANTANDER CONSUMER SPAIN AUTO 2021-I**  
**FONDO DE TITULIZACIÓN**

TIPO DE VEHICULO USADO/NUEVO		Type of vehicle new/used			
		SALDO VIVO(MILES)	% SALDO VIVO	Nº. DC	% Nº. DC
		<i>Outstanding Principal(M)</i>	%	<i>Number</i>	%
VEHICULOS NUEVOS	<i>New vehicles</i>	144.137,68	35,97%	16.187	29,57%
VEHICULOS USADOS	<i>Used cars</i>	256.579,45	64,03%	38.549	70,43%
<b>TOTALS(€)</b>		<b>400.717.127,66</b>	<b>100%</b>	<b>54.736</b>	<b>100%</b>

TIPO DE VEHICULO DISTINTO TURISMO-TODO TERRENO		Type of vehicle			
		SALDO VIVO(MILES)	% SALDO VIVO	Nº. DC	% Nº. DC
		<i>Outstanding Principal(M)</i>	%	<i>Number</i>	%
TURISMO Y TODO TERRENO	<i>Passenger car and Four-wheel drive vehicles</i>	368.842,26	92,05%	50.104	91,54%
INDUSTRIAL LIGERO	<i>Light commercial vehicles</i>	20.890,64	5,21%	2.764	5,05%
DERIVADO DEL TURISMO	<i>Passenger car derivatives</i>	10.929,78	2,73%	1.865	3,41%
AUTOCARES Y AUTOBUSES	<i>Buses</i>	54,40	0,01%	3	0,01%
<b>TOTALS(€)</b>		<b>400.717.127,66</b>	<b>100%</b>	<b>54.736</b>	<b>100%</b>

PERSONA FISICA/JURIDICA		Natural person/Corporate body			
		SALDO VIVO(MILES)	% SALDO VIVO	Nº. DC	% Nº. DC
		<i>Outstanding Principal(M)</i>	%	<i>Number</i>	%
PERSONA FISICA	<i>Natural person</i>	395.401,28	98,67%	53.864	98,41%
PERSONA JURIDICA	<i>Corporate Body</i>	5.315,84	1,33%	872	1,59%
<b>TOTALS(€)</b>		<b>400.717.127,66</b>	<b>100%</b>	<b>54.736</b>	<b>100%</b>

SALDO POR DEUDOR		Most important debtor	
		SALDO VIVO	% SALDO VIVO
		<i>Outstanding Principal</i>	%
MAYOR DEUDOR	Largest Debtor 1	154.150,12	0,04%
RESTO DE DEUDORES	Rest of debtors	400.562.977,54	99,96%
<b>TOTALS(€)</b>		<b>400.717.127,66</b>	<b>100%</b>

VTO MEDIO PONDERADO DE LOS DC	Term maturity			
	SALDO VIVO(MILES)	% SALDO VIVO	Nº. DC	% Nº. DC
	<i>Outstanding Principal(M)</i>	%	<i>Number</i>	%
01/01/2022-31/12/2022	3,11	0,00%	4	0,01%
01/01/2023-31/12/2023	88,21	0,02%	186	0,34%
01/01/2024-31/12/2024	12.298,08	3,07%	7.767	14,19%
01/01/2025-31/12/2025	50.166,55	12,52%	11.789	21,54%
01/01/2026-31/12/2026	81.168,55	20,26%	12.489	22,82%
01/01/2027-31/12/2027	74.050,24	18,48%	8.376	15,30%
01/01/2028-31/12/2028	70.709,60	17,65%	6.472	11,82%
01/01/2029-31/12/2029	43.067,34	10,75%	3.225	5,89%
01/01/2030-31/12/2030	54.393,34	13,57%	3.502	6,40%
01/01/2031-31/12/2031	14.754,55	3,68%	925	1,69%
01/01/2032-02/02/2032	17,46	0,00%	1	0,00%
<b>TOTALS(€)</b>	<b>400.717.127,66</b>	<b>100%</b>	<b>54.736</b>	<b>100%</b>

VENCIMIENTO MEDIO PONDERADO <i>Weighted average maturity date</i>	14/12/2027
---	------------

DISTRIBUCION POR COMUNIDADES AUTONOMAS	Autonomous region			
	SALDO VIVO(MILES)	% SALDO VIVO	Nº. DC	% Nº. DC
	<i>Outstanding Principal(M)</i>	%	<i>Number</i>	%
Andalucía	95.641,59	23,87%	13.268	24,24%
Aragón	8.459,97	2,11%	1.168	2,13%
Asturias	7.533,56	1,88%	1.008	1,84%
Baleares	7.899,18	1,97%	1.267	2,31%
Canarias	38.265,62	9,55%	5.617	10,26%
Cantabria	3.208,02	0,80%	447	0,82%
Castilla-León	14.179,98	3,54%	1.889	3,45%
Castilla-La Mancha	15.936,96	3,98%	2.187	4,00%
Cataluña	58.018,87	14,48%	7.345	13,42%
Valencia	43.582,69	10,88%	6.065	11,08%
Extremadura	17.652,87	4,41%	2.338	4,27%
Galicia	26.863,70	6,70%	3.293	6,02%
Madrid	30.234,10	7,54%	4.494	8,21%
Murcia	15.342,06	3,83%	1.974	3,61%
Navarra	4.479,79	1,12%	603	1,10%
País Vasco	7.133,50	1,78%	990	1,81%
La Rioja	2.969,62	0,74%	399	0,73%
Ceuta	1.546,59	0,39%	192	0,35%
Melilla	1.768,37	0,44%	192	0,35%
<b>TOTALS(€)</b>	<b>400.717.127,66</b>	<b>100%</b>	<b>54.736</b>	<b>100%</b>

IMPORTE PENDIENTE DEL PRESTAMO <i>Outstanding Principal by loan</i>				
	SALDO VIVO(MILES)	% SALDO VIVO	Nº. DC	% Nº. DC
	<i>Outstanding Principal(M)</i>	%	<i>Number</i>	%
21,90 - 9.999,99	205.204,41	51,21%	41.175	75,22%
10.000,00 - 19.999,99	163.936,73	40,91%	12.262	22,40%
20.000,00 - 29.999,99	27.430,00	6,85%	1.184	2,16%
30.000,00 - 39.999,99	3.273,37	0,82%	97	0,18%
40.000,00 - 49.999,99	595,93	0,15%	13	0,02%
50.000,00 - 64.008,61	276,66	0,07%	5	0,01%
<b>TOTALS(€)</b>	<b>400.717.127,66</b>	<b>100%</b>	<b>54.736</b>	<b>100%</b>

% ENTRADA SOBRE VALOR DEL VEHICULO <i>(%) Amount granted as regards the value of the vehicle</i>				
	SALDO VIVO(MILES)	% SALDO VIVO	Nº. DC	% Nº. DC
	<i>Outstanding Principal(M)</i>	%	<i>Number</i>	%
<5	70.827,61	17,68%	9.782	17,87%
5-9	57.999,78	14,47%	6.348	11,60%
10-14	72.186,84	18,01%	8.624	15,76%
15-20	58.173,80	14,52%	7.275	13,29%
>20	141.529,08	35,32%	22.707	41,48%
<b>TOTALS(€)</b>	<b>400.717.127,66</b>	<b>100%</b>	<b>54.736</b>	<b>100%</b>

SCORING COCHE NUEVO <i>Scoring new car</i>				
	SALDO VIVO(MILES)	% SALDO VIVO	Nº. DC	% Nº. DC
	<i>Outstanding Principal(M)</i>	%	<i>Number</i>	%
<545	5.663,99	1,41%	561	1,02%
545-900	138.473,69	34,56%	15.626	28,55%
COCHE USADO <i>Used car</i>	256.579,45	64,03%	38.549	70,43%
<b>TOTALS(€)</b>	<b>400.717.127,66</b>	<b>100%</b>	<b>54.736</b>	<b>100%</b>

SCORING COCHE USADO		Scoring used car			
		SALDO VIVO(MILES)	% SALDO VIVO	Nº. DC	% Nº. DC
		Outstanding Principal(M)	%	Number	%
<545		6.261,50	1,56%	1.325	2,42%
545-900		250.317,89	62,47%	37.224	68,01%
COCHE NUEVO <i>New car</i>		144.137,68	35,97%	16.187	29,57%
<b>TOTALS(€)</b>		<b>400.717.127,66</b>	<b>100%</b>	<b>54.736</b>	<b>100%</b>

TIPO DE OCUPACION DEL DEUDOR		Employment Status			
		SALDO VIVO(MILES)	% SALDO VIVO	Nº. DC	% Nº. DC
		Outstanding Principal(M)	%	Number	%
TRABAJADOR POR CUENTA PROPIA	<i>Self-employed</i>	53.119,71	13,26%	6.677	12,20%
NO TRABAJA	<i>Does not work</i>	2.902,97	0,72%	623	1,14%
RESTO	<i>Rest</i>	344.694,45	86,02%	47.436	86,66%
<b>TOTALS(€)</b>		<b>400.717.127,66</b>	<b>100%</b>	<b>54.736</b>	<b>100%</b>

TIPO DE INTERES		Interest rate			
%		SALDO VIVO(MILES)	% SALDO VIVO	Nº. DC	% Nº. DC
		Outstanding Principal(M)	%	Number	%
3,95 - 4,94		115.165,76	28,74%	14.054	25,68%
4,95 - 5,94		85.700,69	21,39%	9.847	17,99%
5,95 - 6,94		40.944,41	10,22%	5.656	10,33%
6,95 - 7,94		48.132,58	12,01%	7.404	13,53%
7,95 - 8,94		44.441,02	11,09%	7.661	14,00%
8,95 - 9,94		52.628,63	13,13%	7.767	14,19%
9,95 - 10,94		9.200,53	2,30%	1.556	2,84%
10,95 - 11,99		4.503,47	1,12%	791	1,45%
<b>TOTALS(€)</b>		<b>400.717.127,66</b>	<b>100%</b>	<b>54.736</b>	<b>100%</b>

<b>TIPO DE INTERÉS MEDIO PONDERADO</b>	<i>Weighted average interest rate</i>	6,47%
--	---------------------------------------	-------

## SANTANDER CONSUMER SPAIN AUTO 2021-1 FT

### DEFINICIONES

22 de diciembre de 2023

**FECHA DE DETERMINACIÓN** Será la fecha en que la Sociedad Gestora, en nombre del Fondo, realizará los cálculos necesarios para distribuir los fondos disponibles existente a dicha fecha, de acuerdo con el orden de prelación de pagos descrito en el Folleto Informativo. Todos los datos de los Activos Titulizados (Saldo Vivo DC's, tablas de morosidad, propiedades transitorias, datos estadísticos, etc.) están referidos a dicha fecha.

**DERECHOS DE CRÉDITO FALLIDOS** significa, en cualquier momento, los Préstamos respecto de los cuales: (i) hay una o más cuotas que tienen más de 90 días de retraso; o (ii) después de la fecha de vencimiento final pertinente, hay al menos una cuota con más de 90 días de retraso; o (iii) el Administrador, considera que es poco probable que el Deudor pague las cuotas de los Préstamos a medida que vencen. Para evitar dudas, una vez que un Préstamo se haya clasificado como un Préstamo en mora, permanecerá clasificada como tal.

**RATIO DE PÉRDIDA ACUMULADA** significa, a partir de la Fecha de Determinación inmediatamente anterior a cualquier Fecha de Pago, la relación entre: (i) la suma del Saldo Acumulado de todos los Derechos de Crédito Fallidos durante el período que va desde la Fecha de Constitución hasta el final del Período de Cobro correspondiente reducido por el Saldo Acumulado de Recuperaciones de principal con respecto a los Derechos de Crédito Fallidos recibidas durante dicho período que se aplican al principal de los Derechos de Crédito Fallidos; y (ii) la suma del Saldo Pendiente de todos los Derechos de Crédito comprados por el Emisor desde la Fecha de Constitución hasta el final del Período de Cobro correspondiente.

**SALDO ACUMULADO DC's FALLIDOS** significa la suma del Saldo Pendiente de todos los Derechos de Crédito Fallidos durante el período que va desde la Fecha de Constitución hasta el final del Período de Cobro correspondiente.

**SALDO ACUMULADO RECUPERACIONES (sobre DC's FALLIDOS)** significa, el Saldo de Recuperaciones de Principal con respecto los Derechos de Crédito Fallidos recibidas desde la Fecha de Constitución hasta el final del Período de Cobro correspondiente y que se aplican al principal de los Derechos de Crédito Fallidos.

**PRÉSTAMOS MOROSOS** significa, en cualquier momento, cualquier Derecho de Crédito vencido pero que se encuentra impagado.

**RATIO DE MOROSOS** significa el Saldo Pendiente los Préstamos Morosos dividido por el Saldo Pendiente de los Derechos de Crédito.

**VIDA RESIDUAL** Cálculo realizado con el ejercicio de la opción de Clean-Up Call.

**FONDO DE TITULIZACIÓN SANTANDER CONSUMER SPAIN 2021-1**

Tasa mensual actual anualizada / Monthly Single Rate	9,33%
Tasa últimos 12 meses anualizada / Average 12 Month Single Rate	8,94%
Tasa anualizada desde Constitución / Prepayment Rate from Constitution	9,06%

Fecha / Date	Principal Pendiente / Ppal Outstanding Fecha Constitución		Vector Prepagos / Prepayment Vector	Fin de mes / Remaining end of month	Caida mensual media / Average Single Monthlv	TACP / CPR	Cajda mensual/ Single Monthly Mortality	TACP Mensual / Monthly CPR	Ppal Pte después Prepagos / Outstanding after Prepavment
	575.000.000,00		100,00%	100,00%					<b>575.000.000,00</b>
31-dic.-22	563.774.344,81	<b>565.902.795,22</b>	99,21%	100,38%	-0,38%	-4,63%	<b>-0,38%</b>	<b>-4,63%</b>	559.328.300,12
31-ene.-23	552.487.884,10	<b>549.090.597,86</b>	98,43%	99,39%	0,31%	3,63%	<b>0,99%</b>	<b>11,24%</b>	543.808.170,12
28-feb.-23	541.140.194,34	<b>530.685.493,11</b>	97,65%	98,07%	0,65%	7,51%	<b>1,33%</b>	<b>14,79%</b>	528.438.252,43
31-mar.-23	529.730.943,37	<b>513.407.822,46</b>	96,88%	96,92%	0,78%	8,96%	<b>1,17%</b>	<b>13,19%</b>	513.217.292,80
30-abr.-23	518.259.797,20	<b>498.087.398,47</b>	96,12%	96,11%	0,79%	9,09%	<b>0,84%</b>	<b>9,59%</b>	498.144.047,02
31-may.-23	506.726.420,07	<b>482.097.854,49</b>	95,36%	95,14%	0,83%	9,48%	<b>1,01%</b>	<b>11,44%</b>	483.217.280,90
30-jun.-23	495.801.100,61	<b>470.192.527,41</b>	94,61%	94,83%	0,75%	8,69%	<b>0,32%</b>	<b>3,78%</b>	469.070.239,90
31-jul.-23	484.816.511,29	<b>455.194.275,75</b>	93,86%	93,89%	0,78%	9,02%	<b>1,00%</b>	<b>11,32%</b>	455.060.647,49
31-ago.-23	473.772.330,57	<b>441.183.457,56</b>	93,12%	93,12%	0,79%	9,06%	<b>0,82%</b>	<b>9,39%</b>	441.187.354,93
30-sep.-23	462.668.235,17	<b>427.350.393,15</b>	92,39%	92,37%	0,79%	9,09%	<b>0,81%</b>	<b>9,31%</b>	427.449.222,68
31-oct.-23	451.503.900,06	<b>413.947.335,65</b>	91,66%	91,68%	0,79%	9,04%	<b>0,74%</b>	<b>8,54%</b>	413.845.120,35
30-nov.-23	440.278.998,42	<b>400.373.926,63</b>	90,94%	90,94%	0,79%	9,06%	<b>0,81%</b>	<b>9,33%</b>	400.373.926,63

**FLUJOS POR CADA BONO SIN RETENCIÓN PARA EL TOMADOR (Euros)**  
**FLAWS FOR EVERY BOND WITHOUT WITHHOLDING FOR THE HOLDER (Euros)**  
**TACP / CPR: 9,06%**

Fecha de Pago / Payment Date	Bonos Serie A / Series A Bonds			Bonos Serie B / Series B Bonds			Bonos Serie C / Series C Bonds			Bonos Serie D / Series D Bonds			Bonos Serie E / Series E Bonds			Bonos Serie F / Series F Bonds		
	Principal Amortizado/ Principal Repayment	Intereses Brutos / Gross Interest	Flujo Total / Total Flow	Principal Amortizado/ Principal Repayment	Intereses Brutos / Gross Interest	Flujo Total / Total Flow	Principal Amortizado/ Principal Repayment	Intereses Brutos / Gross Interest	Flujo Total / Total Flow	Principal Amortizado/ Principal Repayment	Intereses Brutos / Gross Interest	Flujo Total / Total Flow	Principal Amortizado/ Principal Repayment	Intereses Brutos / Gross Interest	Flujo Total / Total Flow	Principal Amortizado/ Principal Repayment	Intereses Brutos / Gross Interest	Flujo Total / Total Flow
<b>TOTAL:</b>	<b>68.366,09</b>	<b>1.454,05</b>	<b>69.820,14</b>	<b>68.366,09</b>	<b>1.454,05</b>	<b>69.820,14</b>	<b>68.366,09</b>	<b>2.021,94</b>	<b>70.388,03</b>	<b>68.366,09</b>	<b>2.713,28</b>	<b>71.079,37</b>	<b>68.366,09</b>	<b>461,91</b>	<b>68.828,00</b>	<b>10.000,00</b>	<b>114,19</b>	<b>10.114,19</b>
22/12/2023																		
22/03/2024	6.487,50	689,97	7.177,47	6.487,50	689,97	7.177,47	6.487,50	766,67	7.254,17	6.487,50	366,46	6.853,96	6.487,50	461,91	6.949,41	10.000,00	114,19	10.114,19
24/06/2024	6.298,64	111,55	6.410,19	6.298,64	111,55	6.410,19	6.298,64	183,26	6.481,90	6.298,64	342,62	6.641,26	6.298,64	0,00	6.298,64	0,00	0,00	0,00
23/09/2024	5.741,13	97,00	5.838,13	5.741,13	97,00	5.838,13	5.741,13	159,35	5.900,49	5.741,13	297,92	6.039,06	5.741,13	0,00	5.741,13	0,00	0,00	0,00
23/12/2024	5.573,13	86,98	5.660,11	5.573,13	86,98	5.660,11	5.573,13	142,89	5.716,02	5.573,13	267,15	5.840,28	5.573,13	0,00	5.573,13	0,00	0,00	0,00
24/03/2025	5.029,35	77,25	5.106,61	5.029,35	77,25	5.106,61	5.029,35	126,92	5.156,27	5.029,35	237,28	5.266,63	5.029,35	0,00	5.029,35	0,00	0,00	0,00
23/06/2025	4.881,40	68,48	4.949,88	4.881,40	68,48	4.949,88	4.881,40	112,50	4.993,90	4.881,40	210,32	5.091,72	4.881,40	0,00	4.881,40	0,00	0,00	0,00
22/09/2025	4.251,07	59,96	4.311,03	4.251,07	59,96	4.311,03	4.251,07	98,50	4.349,57	4.251,07	184,15	4.435,22	4.251,07	0,00	4.251,07	0,00	0,00	0,00
22/12/2025	4.125,48	52,54	4.178,01	4.125,48	52,54	4.178,01	4.125,48	86,31	4.211,79	4.125,48	161,36	4.286,94	4.125,48	0,00	4.125,48	0,00	0,00	0,00
23/03/2026	3.406,97	45,34	3.452,31	3.406,97	45,34	3.452,31	3.406,97	74,48	3.481,45	3.406,97	139,25	3.546,22	3.406,97	0,00	3.406,97	0,00	0,00	0,00
22/06/2026	3.306,04	39,39	3.345,43	3.306,04	39,39	3.345,43	3.306,04	64,72	3.370,75	3.306,04	120,99	3.427,03	3.306,04	0,00	3.306,04	0,00	0,00	0,00
22/09/2026	2.705,07	33,99	2.739,06	2.705,07	33,99	2.739,06	2.705,07	55,84	2.760,91	2.705,07	104,40	2.809,47	2.705,07	0,00	2.705,07	0,00	0,00	0,00
22/12/2026	2.624,69	28,90	2.653,59	2.624,69	28,90	2.653,59	2.624,69	47,48	2.672,17	2.624,69	88,77	2.713,46	2.624,69	0,00	2.624,69	0,00	0,00	0,00
22/03/2027	2.007,76	24,05	2.031,81	2.007,76	24,05	2.031,81	2.007,76	39,52	2.047,27	2.007,76	73,88	2.081,63	2.007,76	0,00	2.007,76	0,00	0,00	0,00
22/06/2027	1.948,04	21,05	1.969,08	1.948,04	21,05	1.969,08	1.948,04	34,57	1.982,61	1.948,04	64,64	2.012,68	1.948,04	0,00	1.948,04	0,00	0,00	0,00
22/09/2027	9.979,83	17,61	9.997,43	9.979,83	17,61	9.997,43	9.979,83	28,93	10.008,75	9.979,83	54,08	10.033,91	9.979,83	0,00	9.979,83	0,00	0,00	0,00