

## **SANTANDER CONSUMER SPAIN 2019-1 - FT**

SANTANDER DE TITULIZACION, S.G.F.T, S.A.  
C/ JUAN IGNACIO LUCA DE TENA 13  
28027 MADRID  
[santanderdetitulizacion@gruposantander.com](mailto:santanderdetitulizacion@gruposantander.com)

DENOMINACION DEL FONDO:

F.T.: SANTANDER CONSUMER SPAIN AUTO 2019-1

INFORMACIÓN

CORRESPONDIENTE AL:

TRIMESTRE/SEMESTRE:

20/12/2023 - 20/03/2024

AÑO:

2024

Personas que asumen la responsabilidad de esta información y cargos que ocupan:

JUAN CARLOS BERZAL VALERO - DIRECTOR GENERAL

Firma:

## I. DATOS GENERALES SOBRE EL FONDO

Fecha de Constitución del Fondo	14 de octubre de 2019	Agencia de pago de Bonos	BANCO SANTANDER	
Fecha de Desembolso BT's	17 de octubre de 2019	Negociación Mercado	AIAF	
Fecha Final Amortización	20 de diciembre de 2035	Agencias de calificación	FITCH DBRS	
Sociedad Gestora	SANTANDER DE TITULIZACION, S.G.F.T, S.A.	Calificación	Inicial	Actual
Originador	SANTANDER CONSUMER	BONOS SERIE A	AA+ (sf) / AA (high) (sf)	AA+ (sf) / AA (high) (sf)
		BONOS SERIE B	AA+ (sf) / AA (sf)	AA+ (sf) / AA (sf)
		BONOS SERIE C	A (sf) / A (low) (sf)	AA (sf) / A (sf)
		BONOS SERIE D	BBB+ (sf) / BBB (sf)	A+ (sf) / BBB (high) (sf)
		BONOS SERIE E	BBB- (sf) / NR	A (sf) / NR
		BONOS SERIE F	NR / NR	NR / NR
Código LEI	894500LAH3RZUM66PE80			

## II. VALORES EMITIDOS POR EL FONDO: BONOS DE TITULIZACION

SERIES PRELACIÓN CÓDIGO ISIN	Nº BONOS	NOMINAL EN CIRCULACIÓN			
			Inicial	Actual	%Act/In
BONOS SERIE A (ISIN=ES0305442008)	4.400	Nominal Unitario	100.000,00 €	28.038,97 €	
		Nominal Total	440.000.000,00 €	123.371.468,00 €	28,04%
BONOS SERIE B (ISIN=ES0305442016)	577	Nominal Unitario	100.000,00 €	57.888,63 €	
		Nominal Total	57.700.000,00 €	33.401.739,51 €	57,89%
BONOS SERIE C (ISIN=ES0305442024)	278	Nominal Unitario	100.000,00 €	57.888,63 €	
		Nominal Total	27.800.000,00 €	16.093.039,14 €	57,89%
BONOS SERIE D (ISIN=ES0305442032)	100	Nominal Unitario	100.000,00 €	57.888,63 €	
		Nominal Total	10.000.000,00 €	5.788.863,00 €	57,89%
BONOS SERIE E (ISIN=ES0305442040)	100	Nominal Unitario	100.000,00 €	57.888,63 €	
		Nominal Total	10.000.000,00 €	5.788.863,00 €	57,89%
BONOS SERIE F (ISIN=ES0305442057)	100	Nominal Unitario	100.000,00 €	57.888,63 €	
		Nominal Total	10.000.000,00 €	5.788.863,00 €	57,89%

AMORTIZACION E INTERESES BONOS					
Actual			Próximo		
Fecha Amortización Período Actual 20 de marzo de 2024			Fecha Próximo Cupón 20 de junio de 2024		
	Amortización de los Bonos	Intereses Brutos Bonos	Tipo de Interés	Importe Bruto Próximo Cupón	Importe Neto Próximo Cupón
BONOS SERIE A	6.494,91 €	383,05 €	4,378%	313,71 €	254,10 €
BONOS SERIE B	0,00 €	700,63 €	4,778%	706,85 €	572,55 €
BONOS SERIE C	0,00 €	216,57 €	1,480%	218,95 €	177,35 €
BONOS SERIE D	0,00 €	289,73 €	1,980%	292,92 €	237,26 €
BONOS SERIE E	0,00 €	466,79 €	3,190%	471,92 €	382,26 €
BONOS SERIE F	0,00 €	867,73 €	5,930%	877,27 €	710,59 €
Amortización devengada no pagada	0,00 €				
Amortización Calendario	NO				

## III. ACTIVOS ADQUIRIDOS POR EL FONDO: DERECHOS DE CRÉDITO

DERECHOS DE CRÉDITO	A LA EMISIÓN	SITUACIÓN ACTUAL
Número de Derechos de Crédito	48.050	37.702
Saldo Pendiente de Amortizar Derechos	550.000.003,14 €	193.432.058,98 €
Importes Unitarios Derechos Vivos	11.446,41 €	5.130,55 €
Tipos de Interés	8,16%	7,82%

TASAS DE AMORTIZACIÓN ANTICIPADA	SITUACIÓN ACTUAL
Tasa mensual actual anualizada:	9,55%
Tasa últimos 12 meses anualizada:	10,50%
Tasa anualizada desde Constitución del Fondo	12,15%

MOROSIDAD ACTUAL	Hasta 1 mes	De 1 a 6 meses	Mayor de 6 meses
Deuda Vencida(Principal+Intereses)	254.040,84 €	501.484,00 €	3.292.410,85 €
Deuda Pendiente de vencimiento	0,00	0,00	190.106.350,44 €
Deuda Total	254.040,84 €	501.484,00 €	193.398.761,29 €

**SANTANDER CONSUMER SPAIN AUTO 2019-1 FT**

**INFORME TRIMESTRAL BONOS DE TITULIZACIÓN**

20 de marzo de 2024

<b>BONOS TITULIZACIÓN, PRINCIPAL</b>	
Saldo anterior	218.810.439,65 €
Amortizaciones	28.577.804,09 €
Saldo actual	190.232.635,56 €
% sobre saldo inicial	34,29%
Amortización devengada no pagada	0,00 €

<b>DATOS</b>	
Fecha de determinación	13/03/2024
Fecha de Pago de Cupón Actual	20/03/2024
Fecha de Pago de Cupón Anterior	20/12/2023
Número de días	91
Próxima Fecha de Pago	20/06/2024
Euribor 3M	3,928%

<b>BONOS DE TITULIZACIÓN, INTERESES</b>	
Intereses pagados Serie A	1.685.420,00 €
Intereses pagados Serie B	404.263,51 €
Intereses pagados Serie C	60.206,46 €
Intereses pagados Serie D	28.973,00 €
Intereses pagados Serie E	46.679,00 €
Intereses pagados Serie F	86.773,00 €
Intereses devengados no pagados	0,00 €

<b>VIDA RESIDUAL (AÑOS)</b>		
	<b>INICIAL</b>	<b>20/03/2024</b>
BONOS SERIE A	8,09	0,74
BONOS SERIE B	8,75	1,89
BONOS SERIE C	9,29	2,00
BONOS SERIE D	9,33	2,00
BONOS SERIE E	9,33	2,00
BONOS SERIE F	9,33	2,00

Santander Consumer, como Originador, continúa reteniendo en esta titulización, de manera continua, un interés económico neto importante de no menos del 5% según lo previsto en el Artículo 6(3)(c) del Reglamento (UE) 2017/2402. Dicha retención se logrará reteniendo derechos de crédito seleccionadas al azar, equivalentes a no menos del 5% del saldo pendiente de los derechos de crédito titulizados, en caso de que dichos derechos de crédito no titulizados se hubieran titulado en la transacción.

**SANTANDER CONSUMER SPAIN AUTO 2019-1 FT**

**INFORME TRIMESTRAL DERECHOS DE CREDITO**

20 de marzo de 2024

<b>DERECHOS DE CRÉDITO, PRINCIPAL</b>	
Saldo anterior	223.410.693,52 €
Amortizaciones	29.978.634,54 €
Saldo actual	193.432.058,98 €
Número de derechos de crédito	37.702

<b>DERECHOS DE CRÉDITO EN MOROSIDAD (*)</b>					
	HASTA 30 DIAS	30 A 60 DIAS	60 A 90 DIAS	90 A 180 DIAS	MÁS 180 DIAS
Principal	212.880,83 €	111.025,42 €	100.556,32 €	205.194,23 €	2.696.051,74 €
Intereses	41.160,01 €	22.928,55 €	21.287,70 €	40.491,78 €	596.399,11 €
Saldo de los derechos de crédito	6.722.101,52 €	2.115.107,89 €	1.378.382,69 €	1.548.377,71 €	6.530.783,83 €
Número de derechos de crédito	1.081	300	192	268	1.021
% sobre saldo de los derechos de crédito	3,48%	1,09%	0,71%	0,80%	3,38%

\*Datos en Fecha de Determinación anterior a la compra de Derechos de Crédito Adicionales.

<b>DERECHOS DE CRÉDITO FALLIDOS</b>	
Saldo anterior <sup>(1)</sup>	10.056.282,19 €
Diferencia	-1.401.033,81 €
Saldo actual	8.654.248,38 €

**SANTANDER CONSUMER SPAIN AUTO 2019-1 - FT**  
**INFORME TRIMESTRAL DERECHOS DE CREDITO**  
**20 de marzo de 2024**

SALDO ACUMULADO DC% FALLIDOS	
Saldo anterior <sup>(1)</sup>	33.496.550,07 €
Diferencia	1.184.220,15 €
Saldo actual	34.682.800,22 €

SALDO ACUMULADO RECUPERACIONES	
Saldo anterior <sup>(1)</sup>	23.443.297,88 €
Diferencia	2.585.253,94 €
Saldo actual	26.028.551,84 €

<sup>(1)</sup> Como consecuencia de una incidencia de carácter tecnológico, se vió alterado el resultado de las cifras de Derechos de Crédito Fallidos, Saldo Acumulado de Derechos de Crédito Fallidos y Saldo Acumulado de Recuperaciones en la Fecha de Pago de 21 de marzo de 2023. Una vez detectado y verificado el origen de la incidencia y constatadas las cifras, los importes de "Saldo Anterior" han quedado reestablecidos según se muestra en los cuadros correspondientes.

**SANTANDER CONSUMER SPAIN AUTO 2019-1 FT**

**ESTADO DE ORIGEN Y APLICACIÓN DE FONDOS Y CUENTA DE TESORERÍA**

20 de marzo de 2024

ORIGEN	38.218.725,33 €
<b>PRINCIPAL COBRADO</b>	
Amortización derechos de crédito	28.641.594,89 €
Contenciosos - Judiciales	50.697,12 €
<b>INTERESES COBRADOS</b>	
Intereses de derechos de crédito	4.071.468,81 €
Devolución Int. devengados	0,00 €
<b>FONDO DE RESERVA * LIQUIDEZ</b>	5.455.000,00 €
<b>OTROS</b>	-25,49 €

ESTADO CUENTA DE TESORERÍA	5.455.000,00 €
<b>FONDO DE RESERVA</b>	
Saldo anterior	5.455.000,00 €
Diferencia en el periodo	0,00 €
Saldo actual	5.455.000,00 €
<b>RETENCIÓN GASTOS EMISIÓN Y CONSTITUCIÓN</b>	0,00 €

APLICACIÓN	38.218.725,33 €
<b>GASTOS ORDINARIOS</b>	13.081,50 €
COMISION SOCIEDAD GESTORA	25.000,00 €
COMISION ADMINISTRADOR	68.190,92 €
<b>PAGO SWAP</b>	78.868,86 €
COBRO SWAP	-2.089.663,49 €
<b>INTERESES BONOS SERIE A</b>	1.688.420,00 €
<b>INTERESES BONOS SERIE B</b>	404.263,51 €
<b>INTERESES BONOS SERIE C</b>	60.206,46 €
<b>INTERESES BONOS SERIE D</b>	28.673,00 €
<b>INTERESES BONOS SERIE E</b>	46.679,00 €
<b>FONDO DE RESERVA</b>	5.455.000,00 €
<b>INTERESES BONOS SERIE F</b>	86.773,00 €
AMORTIZACIÓN BONOS	29.577.854,00 €
INTERESES PTO SUBORDINADO	0,00 €
AMORTIZACIÓN PTO SUBORDINADO	0,00 €
COMISION VARIABLE A FAVOR DE SC EFC	3.778.526,46 €
REMANENTE	0,00 €

**SANTANDER CONSUMER SPAIN AUTO 2019-1 FT**  
**MEJORA CREDITICIA Y PRÉSTAMO SUBORDINADO**  
**20 de marzo de 2024**

MEJORA DE CRÉDITO		
CONCEPTOS	INICIAL	20 de marzo de 2024
EMISIÓN SUBORDINADA	105.500.000,00 € (19,18%)	61.072.504,65 € (31,57%)
FONDO DE RESERVA	5.455.000,00 € (1,00%)	5.455.000,00 € (2,96%)

PRÉSTAMOS SUBORDINADOS		
CONCEPTOS	INICIAL	20 de marzo de 2024
PRÉSTAMO SUBORDINADO		
Saldo vivo	4.000.000,00 €	0,00 €
Tipo de interés	1,732%	--

**FONDO DE TITULIZACIÓN  
SANTANDER CONSUMER SPAIN 2019-1**

Fecha: 20 de marzo de 2024

**INFORME HISTÓRICO DE MOROSIDAD**

MOROSIDAD HISTÓRICA					
	mar.-23	jun.-23	sep.-23	dic.-23	mar.-24
<b>DE 15 A 30 DIAS</b>	3,0671%	3,1692%	3,4017%	4,0196%	3,4752%
<b>DE 30 A 60 DIAS</b>	1,0362%	1,0359%	1,0739%	1,0350%	1,0935%
<b>DE 60 A 90 DIAS</b>	0,6992%	0,6873%	0,6960%	0,7999%	0,7126%
<b>DE 90 A 180 DIAS</b>	0,8220%	0,8282%	0,7581%	0,9062%	0,8005%
<b>MÁS DE 180 DIAS</b>	1,9617%	2,3718%	2,9321%	3,3444%	3,3809%

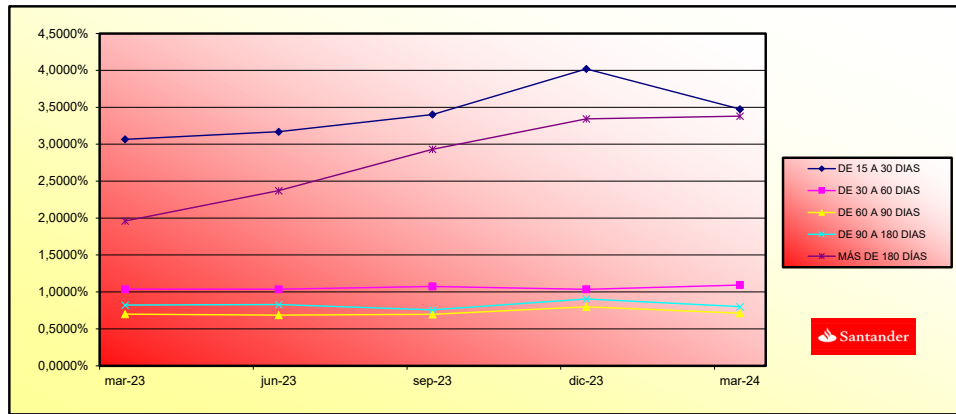



**FONDO DE TITULIZACIÓN  
SANTANDER CONSUMER SPAIN 2019-1**

**TRIGGERS**

**TRIGGERS AMORTIZACIÓN PRORRATA vs AMORTIZACIÓN SECUENCIAL**

En la Fecha de Determinación, la existencia de cualquiera de estos eventos, constituiría la finalización de la amortización a prorrata:

(i) Que en la Fecha de Determinación, la media Ratio de Morosos de los últimos 3 meses sea superior a 5,00%; o

Ratio de Morosos		
	% Morosidad	Saldo Vivo DC's
dic-23	4,81%	219.142.407,78 €
ene-24	4,92%	209.208.217,49 €
feb-24	4,97%	199.717.020,06 €
Media Ratio de Morosos de los últimos 3 meses superior a 5,00%	4,895%	

(ii) Que en la Fecha de Determinación, el Ratio de Pérdida Acumulada sea igual o superior a 1,30%; o

Ratio de Pérdida Acumulada	
Saldo Acumulado DC's Fallidos	34.682.800,22 €
Saldo Acumulado Recuperaciones DC's Fallidos	26.028.551,84 €
Saldo Acumulado de los Derechos de Crédito	891.122.684,80 €
Ratio igual o superior a 1,30%	0,971%

(iii) Que el Saldo Acumulado de los DC's Fallidos sea igual o superior al 100% del Saldo de los Bonos de la Clase D, E y F en la Fecha de Constitución; o

DCs Fallidos vs Bonos Clase D, E y F	
Saldo Acumulado DC's Fallidos	34.682.800,22 €
Bonos D, E y F en Fecha de Constitución	30.000.000,00 €
Ratio igual o superior a 100%	115,609%

(iv) Que el Saldo Vivo de los DC's de un mismo deudor sea igual o superior al 2% del Saldo Vivo de los DC's de la Cartera Total; o

Ratio de Mayor Deudor	
Mayor Deudor	93.002,24 €
Resto de Deudores	193.339.056,74 €
Ratio igual o superior a 2%	0,010%

(v) Que ocurra un Evento de Insolvencia respecto de Santander Consumer; o

(vi) Que Santander Consumer incumpla cualquiera de sus obligaciones recogidas en la documentación (a menos que sea solucionado en el menor plazo de dos: cinco (5) días hábiles o la próxima Fecha de Compra); o

(vii) Que Santander Consumer sea sustituido en su labor de Administrador de los Derechos de Crédito, o incumpla cualquiera de sus obligaciones en virtud de la Escritura de Constitución; o

(viii) Que se produzca un Evento de Descenso de Calificación de la Contrapartida del swap; o

(ix) Que se produzca un Evento de Clean-Up Call.

**EL FONDO ALCANZA UNO DE LOS TRIGGERS SOBRE LA AMORTIZACIÓN DE LOS BONOS, DE TAL FORMA QUE LA AMORTIZACIÓN DEJA DE SER A PRORRATA Y PASA A SER A SECUENCIAL.**



**SANTANDER CONSUMER SPAIN AUTO 2019-1  
FONDO DE TITULIZACIÓN**

TIPO DE VEHICULO USADO/NUEVO		Type of vehicle new/used			
		SALDO VIVO(MILES)	% SALDO VIVO	Nº. DC	% Nº. DC
		Outstanding Principal(M)	%	Number	%
VEHICULOS NUEVOS	New vehicles	89.027,62	46,03%	13.214	35,05%
VEHICULOS USADOS	Used cars	104.404,44	53,97%	24.488	64,95%
<b>TOTALS(€)</b>		<b>193.432.058,98</b>	<b>100%</b>	<b>37.702</b>	<b>100%</b>

TIPO DE VEHICULO DISTINTO TURISMO-TODO TERRENO		Type of vehicle			
		SALDO VIVO(MILES)	% SALDO VIVO	Nº. DC	% Nº. DC
		Outstanding Principal(M)	%	Number	%
TURISMO Y TODO TERRENO	Passenger car and Four-wheel drive vehicles	178.340,91	92,20%	34.458	91,40%
INDUSTRIAL LIGERO	Light commercial vehicles	9.313,56	4,81%	1.840	4,88%
DERIVADO DEL TURISMO	Passenger car derivatives	5.760,07	2,98%	1.402	3,72%
AUTOCARES Y AUTOBUSES	Buses	17,47	0,01%	2	0,01%
<b>TOTALS(€)</b>		<b>193.432.058,98</b>	<b>100%</b>	<b>37.702</b>	<b>100%</b>

PERSONA FISICA/JURIDICA		Natural person/Corporate body			
		SALDO VIVO(MILES)	% SALDO VIVO	Nº. DC	% Nº. DC
		Outstanding Principal(M)	%	Number	%
PERSONA FISICA	Natural person	190.482,70	98,48%	37.034	98,23%
PERSONA JURIDICA	Corporate Body	2.949,36	1,52%	668	1,77%
<b>TOTALS(€)</b>		<b>193.432.058,98</b>	<b>100%</b>	<b>37.702</b>	<b>100%</b>

SALDO POR DEUDOR		Most important debtor	
		SALDO VIVO	% SALDO VIVO
		Outstanding Principal	%
MAYOR DEUDOR	Largest Debtor 1	93.002,24	0,10%
RESTO DE DEUDORES	Rest of debtors	193.339.056,74	99,90%
<b>TOTALS(€)</b>		<b>193.432.058,98</b>	<b>100%</b>

	VTO MEDIO PONDERADO DE LOS DC		Term maturity	
	SALDO VIVO(MILES)	% SALDO VIVO	Nº. DC	% Nº. DC
	<i>Outstanding Principal(M)</i>	%	<i>Number</i>	%
01/01/2023-31/12/2023	444,92	0,23%	248	0,66%
01/01/2024-31/12/2024	13.479,29	6,97%	9.751	25,86%
01/01/2025-31/12/2025	38.425,15	19,86%	10.574	28,05%
01/01/2026-31/12/2026	45.567,59	23,56%	7.567	20,07%
01/01/2027-31/12/2027	32.640,18	16,87%	4.009	10,63%
01/01/2028-31/12/2028	32.949,37	17,03%	3.149	8,35%
01/01/2029-31/12/2029	19.964,63	10,32%	1.656	4,39%
01/01/2030-31/12/2030	7.580,88	3,92%	560	1,49%
01/01/2031-31/12/2031	2.308,82	1,19%	181	0,48%
01/01/2032-31/12/2032	71,14	0,04%	7	0,02%
<b>TOTALS(€)</b>	<b>193.432.058,98</b>	<b>100%</b>	<b>37.702</b>	<b>100%</b>

VENCIMIENTO MEDIO PONDERADO <i>Weighted average maturity date</i>	22/03/2027
---	------------

	DISTRIBUCION POR COMUNIDADES AUTONOMAS		Autonomous region	
	SALDO VIVO(MILES)	% SALDO VIVO	Nº. DC	% Nº. DC
	<i>Outstanding Principal(M)</i>	%	<i>Number</i>	%
Andalucía	43.024,83	22,24%	8.770	23,26%
Aragón	5.127,10	2,65%	911	2,42%
Asturias	3.375,72	1,75%	596	1,58%
Baleares	4.623,52	2,39%	1.056	2,80%
Canarias	14.526,74	7,51%	2.980	7,90%
Cantabria	2.462,06	1,27%	431	1,14%
Castilla-León	7.101,01	3,67%	1.310	3,47%
Castilla-La Mancha	8.664,43	4,48%	1.763	4,68%
Cataluña	27.965,00	14,46%	4.710	12,49%
Valencia	20.121,26	10,40%	4.117	10,92%
Extremadura	5.414,44	2,80%	1.160	3,08%
Galicia	13.523,15	6,99%	2.402	6,37%
Madrid	20.198,75	10,44%	4.090	10,85%
Murcia	7.278,17	3,76%	1.471	3,90%
Navarra	2.779,96	1,44%	503	1,33%
Pais Vasco	5.051,48	2,61%	1.029	2,73%
La Rioja	1.645,53	0,85%	309	0,82%
Ceuta	106,49	0,06%	20	0,05%
Melilla	442,32	0,23%	74	0,20%
<b>TOTALS(€)</b>	<b>193.432.058,98</b>	<b>100%</b>	<b>37.702</b>	<b>100%</b>

IMPORTE PENDIENTE DEL PRESTAMO		Outstanding Principal by loan			
	SALDO VIVO(MILES)	% SALDO VIVO	Nº. DC	% Nº. DC	
	Outstanding Principal(M)	%	Number	%	
47,73 - 9.999,99	131.798,84	68,14%	33.076	87,73%	
10.000,00 - 19.999,99	56.983,23	29,46%	4.428	11,74%	
20.000,00 - 29.999,99	4.264,71	2,20%	188	0,50%	
30.000,00 - 39.999,99	251,73	0,13%	8	0,02%	
40.000,00 - 49.999,99	40,53	0,02%	1	0,00%	
50.000,00 - 93.002,24	93,00	0,05%	1	0,00%	
<b>TOTALS(€)</b>	<b>193.432.058,98</b>	<b>100%</b>	<b>37.702</b>	<b>100%</b>	

% ENTRADA SOBRE VALOR DEL VEHICULO		(%) Amount granted as regards the value of the vehicle			
	SALDO VIVO(MILES)	% SALDO VIVO	Nº. DC	% Nº. DC	
	Outstanding Principal(M)	%	Number	%	
<5	23.366,97	12,08%	4.271	11,33%	
5-9	24.059,18	12,44%	4.053	10,75%	
10-14	32.842,84	16,98%	5.939	15,75%	
15-20	25.491,28	13,18%	4.839	12,83%	
>20	87.671,77	45,32%	18.600	49,33%	
<b>TOTALS(€)</b>	<b>193.432.058,98</b>	<b>100%</b>	<b>37.702</b>	<b>100%</b>	

SCORING COCHE NUEVO		Scoring new car			
	SALDO VIVO(MILES)	% SALDO VIVO	Nº. DC	% Nº. DC	
	Outstanding Principal(M)	%	Number	%	
<545	13.144,75	6,80%	1.557	4,13%	
545-900	75.882,88	39,23%	11.657	30,92%	
COCHE USADO <i>Used car</i>	104.404,43	53,97%	24.488	64,95%	
<b>TOTALS(€)</b>	<b>193.432.058,98</b>	<b>100%</b>	<b>37.702</b>	<b>100%</b>	

SCORING COCHE USADO		Scoring used car			
		SALDO VIVO(MILES)	% SALDO VIVO	Nº. DC	% Nº. DC
		Outstanding Principal(M)	%	Number	%
<545		22.426,97	11,59%	5.786	15,35%
545-900		81.977,42	42,38%	18.702	49,60%
COCHE NUEVO <i>New car</i>		89.027,63	46,03%	13.214	35,05%
<b>TOTALS(€)</b>		<b>193.432.058,98</b>	<b>100%</b>	<b>37.702</b>	<b>100%</b>

TIPO DE OCUPACION DEL DEUDOR		Employment Status			
		SALDO VIVO(MILES)	% SALDO VIVO	Nº. DC	% Nº. DC
		Outstanding Principal(M)	%	Number	%
TRABAJADOR POR CUENTA PROPIA	<i>Self-employed</i>	25.224,60	13,04%	4.772	12,66%
NO TRABAJA	<i>Does not work</i>	2.663,04	1,38%	594	1,58%
RESTO	<i>Rest</i>	165.544,42	85,58%	32.336	85,77%
<b>TOTALS(€)</b>		<b>193.432.058,98</b>	<b>100%</b>	<b>37.702</b>	<b>100%</b>

TIPO DE INTERES		Interest rate			
%		SALDO VIVO(MILES)	% SALDO VIVO	Nº. DC	% Nº. DC
		Outstanding Principal(M)	%	Number	%
5,00 - 5,99		40.608,99	20,99%	6.696	17,76%
6,00 - 6,99		21.844,14	11,29%	4.380	11,62%
7,00 - 7,99		37.578,45	19,43%	7.102	18,84%
8,00 - 8,99		76.384,10	39,49%	15.934	42,26%
9,00 - 9,99		11.132,27	5,76%	2.420	6,42%
10,00 - 11,99		5.884,08	3,04%	1.170	3,10%
<b>TOTALS(€)</b>		<b>193.432.058,98</b>	<b>100%</b>	<b>37.702</b>	<b>100%</b>

<b>TIPO DE INTERÉS MEDIO PONDERADO</b>	<i>Weighted average interest rate</i>	7,81%
--	---------------------------------------	-------

**FONDO DE TITULIZACIÓN  
SANTANDER CONSUMER SPAIN 2019-1**

**CONTRAPARTES**

CONTRAPARTE	Código LEI	Función	Rating de Crédito asignado				
			Fitch	Moodys	S&P	DBRS	SCOPE
Santander de Titulización, S.G.F.T., S.A.	9845005A96P591A00F75	Sociedad Gestora	No asignado	No asignado	No asignado	No asignado	No asignado
Santander Consumer Finance, S.A.	5493000LM0MZ4JPMGM90	(i) Originador de los Activos, (ii) Administrador de los Activos, (iii) Contraparte del Contrato de Préstamo Subordinado, (iv) Entidad Depositaria de la Reserva Commingling y (v) Suscriptor de parte de los Bonos de la Clase B, y Suscriptor de los Bonos de la Clase C, D, E y F.	No asignado	No asignado	No asignado	No asignado	No asignado
Santander Consumer Finance, S.A.	5493000LM0MZ4JPMGM90	(i) Suscriptor de Bonos de la Clase A y parte de los Bonos de la Clase B, (ii) Contraparte del Contrato de Reversión y (iii) Facilitador de nuevo Administrador de los Activos (en caso de sustitución).	A- (largo plazo) y F2 (corto plazo) Perspectiva Estable	A2 (largo plazo) y P-1 (corto plazo) Perspectiva Estable	A- (largo plazo) y A-2 (corto plazo) Perspectiva Estable	No asignado	No asignado
Banco Santander, S.A.	5493006QMFDDMYIAM13	(i) Entidad Directora, (ii) Entidad Directora del Contrato de Dirección Colocación y Suscripción, (iii) Agente de Pagos, (iv) Contraparte del Swap and (v) Agente de Cálculo del Swap.	A- (largo plazo) y F2 (corto plazo) Perspectiva Estable	A2 (largo plazo) y P-1 (corto plazo) Perspectiva Estable	A- (largo plazo) y A-1 (corto plazo) Perspectiva Estable	A (high) (largo plazo) y R-1 (middle) (corto plazo) Perspectiva Estable	AA- (largo plazo) y S-1+ (corto plazo) Perspectiva Estable

**FONDO DE TITULIZACIÓN  
SANTANDER CONSUMER SPAIN 2019-1**

**CÁLCULO SWAP**

	<b>Nocional</b>	<b>Fecha inicio</b>	<b>Fecha Final</b>	<b>Días</b>	<b>Tipo</b>	<b>Liquidación</b>
SWAP A - FONDO PAGA	151.949.072,00	20-dic.-23	20-mar.-24	91	0,1040%	39.945,72
SWAP A - CONTRAPARTE SWAP PAGA	151.949.072,00	20-dic.-23	20-mar.-24	91	4,388%	1.685.402,22
<b>SWAP A - LIQUIDACIÓN FINAL</b>						<b>1.645.456,50</b>
SWAP B - FONDO PAGA	33.401.739,51	20-dic.-23	20-mar.-24	91	0,4610%	38.923,23
SWAP B - CONTRAPARTE SWAP PAGA	33.401.739,51	20-dic.-23	20-mar.-24	91	4,788%	404.261,25
<b>SWAP B - LIQUIDACIÓN FINAL</b>						<b>365.338,02</b>

**SANTANDER CONSUMER SPAIN AUTO 2019-1 FT**

**DEFINICIONES**

**20 de marzo de 2024**

<b>FECHA DE DETERMINACIÓN</b>	Será la fecha en que la Sociedad Gestora, en nombre del Fondo, realizará los cálculos necesarios para distribuir los fondos disponibles existentes a dicha fecha, de acuerdo con el orden de prelación de pagos descrito en el Folleto Informativo. Todos los datos de los Activos Titulizados (Saldo Vivo DC's, tablas de morosidad, propiedades transitorias, datos estadísticos, etc.) están referidos a dicha fecha.
<b>DERECHOS DE CRÉDITO FALLIDOS</b>	significa, en cualquier momento, los Préstamos respecto de los cuales: (i) hay una o más cuotas que tienen más de 90 días de retraso; o (ii) después de la fecha de vencimiento final pertinente, hay al menos una cuota con más de 90 días de retraso; o (iii) el Administrador, considera que es poco probable que el Deudor pague las cuotas de los Préstamos a medida que vencen. Para evitar dudas, una vez que un Préstamo se haya clasificado como un Préstamo en mora, permanecerá clasificada como tal.
<b>RATIO DE PÉRDIDA ACUMULADA</b>	significa, a partir de la Fecha de Determinación inmediatamente anterior a cualquier Fecha de Pago, la relación entre: (i) la suma del Saldo Acumulado de todos los Derechos de Crédito Fallidos durante el período que va desde la Fecha de Constitución hasta el final del Período de Cobro correspondiente reducido por el Saldo Acumulado de Recuperaciones de principal con respecto a los Derechos de Crédito Fallidos recibidas durante dicho período que se aplican al principal de los Derechos de Crédito Fallidos; y (ii) la suma del Saldo Pendiente de todos los Derechos de Crédito comprados por el Emisor desde la Fecha de Constitución hasta el final del Período de Cobro correspondiente.
<b>SALDO ACUMULADO DC's FALLIDOS</b>	significa la suma del Saldo Pendiente de todos los Derechos de Crédito Fallidos durante el período que va desde la Fecha de Constitución hasta el final del Período de Cobro correspondiente.
<b>SALDO ACUMULADO RECUPERACIONES (sobre DC's FALLIDOS)</b>	significa, el Saldo de Recuperaciones de Principal con respecto los Derechos de Crédito Fallidos recibidas desde la Fecha de Constitución hasta el final del Período de Cobro correspondiente y que se aplican al principal de los Derechos de Crédito Fallidos.
<b>PRÉSTAMOS MOROSOS</b>	significa, en cualquier momento, cualquier Derecho de Crédito vencido pero que se encuentra impagado.
<b>RATIO DE MOROSOS</b>	significa el Saldo Pendiente los Préstamos Morosos dividido por el Saldo Pendiente de los Derechos de Crédito.
<b>VIDA RESIDUAL</b>	Cálculo realizado con el ejercicio de la opción de Clean-Up Call.



**FONDO DE TITULIZACIÓN SANTANDER CONSUMER SPAIN 2019-1**

Tasa mensual actual anualizada / Monthly Single Rate	<b>9,55%</b>
Tasa últimos 12 meses anualizada / Average 12 Month Single Rate	<b>10,50%</b>
Tasa anualizada desde Constitución / Prepayment Rate from Constitution	<b>12,15%</b>

Fecha / Date	Principal Pendiente / Ppal Outstanding		Vector Prepagos / Prepayment Vector	Fin de mes / Remaining end of month	Caída mensual media / Average Single Monthly	TACP / CPR	Caída mensual/ Single Monthly Mortality	TACP Mensual / Monthly CPR	Ppal Pte después Prepagos / Outstanding after Prepayment
	Fecha Constitución	Constitution Date							
17-oct.-19	558.143.230,56		100,00%	100,00%					<b>558.143.230,56</b>
31-dic.-21	546.799.910,96	<b>535.750.178,90</b>	98,83%	97,98%	2,02%	21,73%	<b>2,02%</b>	<b>21,73%</b>	540.411.868,98
31-ene.-22	535.382.204,78	<b>519.357.450,34</b>	97,68%	97,01%	1,51%	16,67%	<b>0,99%</b>	<b>11,28%</b>	522.945.968,28
28-feb.-22	523.889.522,32	<b>502.826.637,68</b>	96,54%	95,98%	1,36%	15,14%	<b>1,06%</b>	<b>11,99%</b>	505.742.025,53
31-mar.-22	512.321.371,26	<b>485.320.979,16</b>	95,41%	94,73%	1,34%	14,99%	<b>1,30%</b>	<b>14,55%</b>	488.796.679,67
30-abr.-22	500.677.256,00	<b>469.987.326,19</b>	94,29%	93,87%	1,26%	14,09%	<b>0,91%</b>	<b>10,36%</b>	472.106.610,46
31-may.-22	488.956.677,72	<b>454.546.713,54</b>	93,19%	92,96%	1,21%	13,58%	<b>0,97%</b>	<b>11,01%</b>	455.668.538,02
30-jun.-22	477.449.548,82	<b>439.175.081,65</b>	92,10%	91,98%	1,19%	13,35%	<b>1,05%</b>	<b>11,93%</b>	439.746.703,62
31-jul.-22	465.866.856,45	<b>423.758.369,68</b>	91,03%	90,96%	1,18%	13,25%	<b>1,11%</b>	<b>12,55%</b>	424.065.911,51
31-ago.-22	454.208.104,39	<b>409.080.630,58</b>	89,96%	90,06%	1,16%	13,02%	<b>0,99%</b>	<b>11,21%</b>	408.623.059,91
30-sep.-22	442.472.793,20	<b>394.081.030,13</b>	88,91%	89,06%	1,15%	12,98%	<b>1,11%</b>	<b>12,55%</b>	393.415.084,79
31-oct.-22	430.660.420,12	<b>379.032.071,50</b>	87,87%	88,01%	1,15%	13,00%	<b>1,18%</b>	<b>13,28%</b>	378.438.959,35
30-nov.-22	418.770.479,14	<b>364.979.884,18</b>	86,85%	87,16%	1,14%	12,84%	<b>0,97%</b>	<b>11,08%</b>	363.691.693,66
31-dic.-22	407.473.783,23	<b>351.373.316,36</b>	85,83%	86,23%	1,13%	12,78%	<b>1,06%</b>	<b>11,99%</b>	349.746.549,57
31-ene.-23	396.102.905,68	<b>337.825.493,27</b>	84,83%	85,29%	1,13%	12,75%	<b>1,10%</b>	<b>12,38%</b>	336.014.670,30
28-feb.-23	384.657.359,38	<b>321.537.641,81</b>	83,84%	83,59%	1,19%	13,36%	<b>1,99%</b>	<b>21,43%</b>	322.493.302,90
31-mar.-23	373.136.653,98	<b>306.839.387,52</b>	82,86%	82,23%	1,22%	13,65%	<b>1,62%</b>	<b>17,85%</b>	309.179.727,97
30-abr.-23	361.540.295,96	<b>294.823.531,97</b>	81,89%	81,55%	1,19%	13,41%	<b>0,83%</b>	<b>9,56%</b>	296.071.259,20
31-may.-23	349.867.788,51	<b>282.250.318,76</b>	80,93%	80,67%	1,19%	13,34%	<b>1,07%</b>	<b>12,12%</b>	283.165.243,05
30-jun.-23	338.942.964,28	<b>274.031.813,34</b>	79,99%	80,85%	1,11%	12,56%	<b>-0,22%</b>	<b>-2,64%</b>	271.118.437,01
31-jul.-23	327.946.400,37	<b>262.276.059,17</b>	79,05%	79,98%	1,11%	12,55%	<b>1,08%</b>	<b>12,22%</b>	259.257.745,90
31-ago.-23	316.877.625,69	<b>251.036.361,41</b>	78,13%	79,22%	1,10%	12,46%	<b>0,94%</b>	<b>10,74%</b>	247.580.759,78
30-sep.-23	305.736.166,06	<b>240.072.925,20</b>	77,22%	78,52%	1,09%	12,36%	<b>0,88%</b>	<b>10,09%</b>	236.085.098,10
31-oct.-23	294.521.544,17	<b>229.510.499,72</b>	76,32%	77,93%	1,08%	12,20%	<b>0,76%</b>	<b>8,74%</b>	224.768.409,32
30-nov.-23	283.233.279,60	<b>218.802.410,17</b>	75,42%	77,25%	1,07%	12,11%	<b>0,87%</b>	<b>9,91%</b>	213.628.370,62
31-dic.-23	273.709.294,47	<b>208.679.304,15</b>	74,54%	76,24%	1,08%	12,21%	<b>1,31%</b>	<b>14,61%</b>	204.033.103,58
31-ene.-24	264.122.768,50	<b>198.997.559,04</b>	73,67%	75,34%	1,08%	12,25%	<b>1,18%</b>	<b>13,26%</b>	194.586.799,51
29-feb.-24	254.473.291,01	<b>190.130.957,97</b>	72,81%	74,72%	1,07%	12,15%	<b>0,83%</b>	<b>9,55%</b>	185.287.526,70

**FLUJOS POR CADA BONO SIN RETENCIÓN PARA EL TOMADOR (Euros)  
 FLOWS FOR EVERY BOND WITHOUT WITHHOLDING FOR THE HOLDER (Euros)**

TACP / CPR: 13,15%

Fecha de Pago / Payment Date	Bonos Serie A / Series A Bonds			Bonos Serie B / Series B Bonds			Bonos Serie C / Series C Bonds			Bonos Serie D / Series D Bonds			Bonos Serie E / Series E Bonds			Bonos Serie F / Series F Bonds		
	Principal Amortizado/ Principal Repayment	Intereses Brutos / Gross Interest	Flujo Total / Total Flow	Principal Amortizado/ Principal Repayment	Intereses Brutos / Gross Interest	Flujo Total / Total Flow	Principal Amortizado/ Principal Repayment	Intereses Brutos / Gross Interest	Flujo Total / Total Flow	Principal Amortizado/ Principal Repayment	Intereses Brutos / Gross Interest	Flujo Total / Total Flow	Principal Amortizado/ Principal Repayment	Intereses Brutos / Gross Interest	Flujo Total / Total Flow	Principal Amortizado/ Principal Repayment	Intereses Brutos / Gross Interest	Flujo Total / Total Flow
<b>TOTAL:</b>	<b>28.038,97</b>	<b>876,72</b>	<b>28.915,70</b>	<b>57.888,63</b>	<b>5.087,55</b>	<b>62.976,18</b>	<b>57.888,63</b>	<b>1.715,50</b>	<b>59.602,13</b>	<b>57.888,63</b>	<b>2.292,39</b>	<b>60.181,02</b>	<b>57.888,63</b>	<b>3.693,29</b>	<b>61.581,92</b>	<b>57.888,63</b>	<b>4.093,09</b>	<b>61.981,72</b>
20/03/2024																		
20/06/2024	7.843,03	300,22	8.143,25	0,00	678,19	678,19	0,00	215,95	215,95	0,00	288,90	288,90	0,00	465,46	465,46	0,00	865,25	865,25
20/09/2024	5.293,79	216,24	5.510,03	0,00	678,19	678,19	0,00	215,95	215,95	0,00	288,90	288,90	0,00	465,46	465,46	0,00	465,46	465,46
20/12/2024	4.741,82	157,83	4.899,65	0,00	670,82	670,82	0,00	213,60	213,60	0,00	285,76	285,76	0,00	460,40	460,40	0,00	460,40	460,40
20/03/2025	3.924,48	106,42	4.030,91	0,00	663,45	663,45	0,00	211,25	211,25	0,00	282,62	282,62	0,00	455,34	455,34	0,00	455,34	455,34
20/06/2025	3.563,33	66,77	3.630,10	0,00	678,19	678,19	0,00	215,95	215,95	0,00	288,90	288,90	0,00	465,46	465,46	0,00	465,46	465,46
22/09/2025	2.672,53	29,24	2.701,76	2.871,77	692,94	3.564,71	0,00	220,64	220,64	0,00	295,18	295,18	0,00	475,57	475,57	0,00	475,57	475,57
22/12/2025	0,00	0,00	0,00	20.373,86	637,54	21.011,40	0,00	213,60	213,60	0,00	285,76	285,76	0,00	460,40	460,40	0,00	460,40	460,40
20/03/2026	0,00	0,00	0,00	34.643,00	388,21	35.031,21	57.888,63	206,36	58.095,19	57.888,63	276,34	58.164,97	57.888,63	445,22	58.333,85	57.888,63	445,22	58.333,85